ANDHRA BHOOMI ... Grams: "BHOOMI" ... Redg. H. 309
SECUNDERABAD, ANDHRA PRADESH Phone: Editorial—72127 Office—Three Lines—72126

ఉదయం *

Largest Circulated Telugu Daily Published From The Capital

సున్నితము, కష్టంలేని సర్వీసుకు
గణేష్
రోలింగ్ షట్టర్లు
తయారు చేయువారు
గణేష్ రోలింగ్ షట్టర్స్
అండ్ ఇంజనీరింగ్ వర్క్స్
1-8-1024, కవాడిగూడ, సికింద్రాబాద్ ఫోన్: 77767

ఆంధ్రభూమి

ఎడిటర్: గోరాశాస్త్రి

INFORMATION CENTRE ANDHRA PRADESH HYDERABAD
H2431

పాదరక్షలు ఎవరికైన ఎందర్యంలోనైన తగియున్నవి
ఫుట్ వియర్
ఆబిడ్ సర్కిల్, స్టేషన్ రోడ్డు ఫోన్: 51944
Metro FOOTWEAR
(Khan & Sons)

సంపుటి 11 : సంచిక 291 * సికింద్రాబాద్ 29—7—1971 గురువారం * 6 పేజీలు : 13 పైసలు

రాజ్యాంగం సవరణకు పార్లమెంటు అధికారం పునరుద్ధరణకై బిల్లు

ఆస్తులస్వాధీనానికిసంబంధించిన31వసూత్రంమార్పునకుకూడాబిల్లులోక్‌సభలోప్రతిపాదన

ప్రభుత్వ చర్యల నిరోధానికి మితవాద పక్షాల విఫలయత్నం: అధికారవర్గ సభ్యుల హర్షం

న్యూఢిల్లీ జూలై 28 (యు.ఎన్ ఐ)

రాజ్యాంగంలోని ఏ భాగాన్నయినా సవరించే అధికారాన్ని తిరిగి పార్లమెంటుకు లభింపచేయడానికి, ఆస్తుల స్వాధీనీకరణకు సంబంధించిన 31వ ఆర్టికల్‌ను మార్చడానికి అవకాశం కల్పించే రెండు రాజ్యాంగ సవరణ బిల్లులను న్యాయశాఖ మంత్రి శ్రీ హెచ్. ఆర్. గోఖలే నేడు అధికార కాంగ్రెస్ సభ్యుల హర్షధ్వానాల మధ్య లోక్‌సభలో ప్రవేశపెట్టారు.

ప్రతిపక్షసభ్యులు ముఖ్యంగా స్వతంత్ర జనసంఘ్, ఇండిపెండెంట్ సభ్యులు లేవనెత్తిన అభ్యంతరాలపై ఆ ప్రతిపాదనకు పూర్వం 9 నిముషాలసేపు వాదోపవాదాలు జరిగాయి. వాదోపవాదాల అనంతరం ఒక బిల్లు తరువాత మరొకబిల్లును శ్రీ గోఖలే పరిపాదించారు.

మొదటి బిల్లునుకూడా ప్రవేశపెట్టక ముందే జనసంఘ్ నాయకుడు శ్రీ వాజపేయి తమ పక్షసభ్యులతోసహా సభనుండి వాకౌట్ చేసారు.

ఆస్తుల బిల్లును ప్రతిపాదించవద్దా అనే విషయంపై సమగ్రంగా చర్చ జరిపే అవకాశం కల్పించలేదనీ, స్పీకర్ ధిల్లాన్ పెద్దపట్టు నిరసనగా వాకౌట్ చేస్తున్నామనీ శ్రీ వాజపేయి తెలిపారు.

నేడు సభ్యులు తొలుత ఆగ్రహంతో నిండిపోయినది. బిల్లుల ప్రవేశపెడగకుండ నుండి అనుమతిపొందే నిమిత్తం మంత్రి శ్రీ గోఖలే లేచి నిలబడగానే అధికార కాంగ్రెస్ సభ్యులు బల్లలు చరుచుతూ హర్షధ్వానాలు తెలిపారు.

ఆ బిల్లు ప్రతిపాదనకు శ్రీయుతులు సి కె దేవ్ (స్వ) ఫార్వర్డ్ బ్లాక్ (మార్క్సిస్ట్) అభ్యంతరం లేవనెత్తుతూండగానే కాంగ్రెస్ సభ్యులు "సిగ్గు" "సిగ్గు" అని కేకలు వేసారు.

ఆస్తి హక్కుకు సంబంధించి బిల్లు ప్రభావం అల్పసంఖ్యాకవర్గాలలోని కొన్ని తరగతులవారిపై ఏ విధంగా ఉంటుందో వివరించమని శ్రీ అంధోని చేసిన కొన్ని వ్యాఖ్యలను రికార్డునుండి తొలగించాలని పలువురు సభ్యులు గట్టిగా కోరారు. ఆ వ్యాఖ్యలపట పలువురు సభ్యులు ఆగ్రహావేశాలతో ఆక్షేపణ తెలిపారు. ఆ తరువాత మెజారిటీసభ్యుల అభిప్రాయం ప్రకారం ఆ వ్యాఖ్యలను రికార్డునుండి తొలగిస్తున్నట్టు స్పీకర్ ప్రకటించారు.

అల్పసంఖ్యాకవర్గాల హక్కులకు భంగం కలుగుతుందనే అంధోనకు ఆస్కారమేలేదని ప్రధాని ఇందిరాగాంధీ ప్రకటించారు. దిక్కులేనివారి హక్కుల రక్షణకు సర్వదా తమ పార్టీ నిలబడుతూ వచ్చినదని ప్రధాని అన్నారు.

పలువురు కాంగ్రెస్‌సభ్యులకు బాధకలిగించే ఆంధోని వ్యాఖ్యను రికార్డునుండి తొలగించాని పార్లమెంటరీ వ్యవహారాల మంత్రి రాజ్‌బహదూర్ కోరారు.

[illegible] శ్రీయుతులు ఆంధోని, ఎస్.ఎన్ మిశ్రా (ప్రజాం) ప్రభృతులు స్పీకరుకు చెప్పినట్టు కనిపించినది.

"విభజించి పాలించు" అనే బ్రిటిష్ పాలకుల విధానంలాంటిదే ఆ వ్యాఖ్యలని పేర్కొంటూ పలువురు అధికారకాంగ్రెస్ సభ్యులు అభినందపూర్వకంగా తమ అభిప్రాయాన్ని అరుదు ప్రకటించారు.

ప్రత్యేక రాష్ట్రం మినహా మరో మార్గం లేదు

గౌతులచ్చన్న ప్రకటన

(ఆంధ్రభూమి ప్రతినిధి)

హైదరాబాద్, జూలై 28

స్వతంత్రప్రాప్తి ప్రత్యేక తెలంగాణా రాష్ట్రం మినహా మరిదేనికి అంగీకరించబోదని పారి రాష్ట్రీయ అధ్యక్షుడు శ్రీ జి లచ్చన్న నేడిక్కడ స్పష్టంచేశారు.

తెలంగాణా సమస్య పరిష్కారం పేరిట వినవస్తున్న ప్రతిపాదనలు "ఆంధ్ర తెలంగాణా ఉభయ ప్రాంతాల ప్రజలను వంచించడం మినహా మరేమీ కాదు" అని శ్రీ జి లచ్చన్న అన్నారు.

"ప్రత్యేక రాష్ట్రం మినహా మరేమీ తెలంగాణా ప్రజలకు సంతృప్తి కలిగించబోదు" అని ఆయన అన్నారు.

రాష్ట్ర శాసన సభ సమావేశాలు జరుగుతున్న కాలంలో సభకు తెలుపకుండా రాష్ట్రపతిపై ఒత్తిడి తెచ్చి సంబంధించిన ఎత్తుగడలను పురస్కరించి ప్రత్యేక రాష్ట్ర ప్రతిపత్తులు చర్చించడం "ద్రోహం" అని ఆయన అన్నారు.

సమస్యలను పరిష్కరించడానికి "తెలంగాణా కొందరి వ్యక్తిగత ఆస్తికాదని" ఆయన అన్నారు.

ఢిల్లీలో ప్రస్తుతం జరుగుతున్న చర్చలపై వ్యాఖ్యానించడానికి తెలంగాణా కాంగ్రెస్ అధ్యక్షుడు శ్రీ కొండాలక్ష్మణ్ నేడు నిరాకరించారు.

ఇటీవల కాలంలో జరిగిన వివిధ ఎన్నికలతో ఇన్ సైరిని తెలంగాణా ప్రజలు అభివృద్ధిచేయలేదు గనుక వారికి ప్రాతినిధ్యం వహిస్తున్నట్టుగా చెప్పుకొనే హక్కు నైతికంగా తనకు లేదని ఆయన అన్నారు.

కొత్త ముఖ్యమంత్రి శ్రీ బ్రహ్మానందరెడ్డికి జన్మదిన సందర్భంగా గవర్నర్ శ్రీ ఖండూభాయ్ దేశాయ్ తదితరులు శుభాకాంక్షలు తెలుపుతున్న దృశ్యం

గంగానదిపై బోటు తలక్రిందులై 80 మంది మృతి

మాంఘీర్, జూలై 28 (పి. టి ఐ)

మాంఘీర్ సమీపంలోని సీతారామ్‌పూర్ గ్రామంవద్ద గంగా నది పరదలలో నిన్న ఒకబోటు తలక్రిందులుగా పలువురు స్త్రీలతోసహా 80మంది కార్మికులు దుర్మరణం పాలైనట్టు ఆ గ్రామ పంచాయతి అధ్యక్షుడు శ్రీ చంద్రశేఖరి ఆజాద్ తెలుపుతున్నారు.

సీతారామ్‌పూర్ గ్రామానికి రాబాలని సుమారు 100 మంది కార్మికులు సాకారీపూర్ గ్రామం నుంచి బోటులో బయలుదేరారు. ఆ బోటు చిన్నపోలి వద్దకు వచ్చేసరికి పెనుగాలిలో చిక్కుకొని తలక్రిందులైనది. దృఢ కాయులైన పురుషులు కొందరు ఈదుకొంటూ ఒడ్డుకు చేరారు. ఇప్పటికిఆరు మృతదేహాలు బయటికితీసారు.

గెరిల్లాల దాడిలో 120 మంది పాక్ సైనికుల మృతి

అగర్తలా, జూలై 28 (యు ఎన్ ఐ)

బంగ్లాదేశ్ తూర్పు ప్రాంతంలో గత శని ఆదివారాలలో ముక్తిఫౌజ్ గెరిల్లాలు జరిపిన దాడులలో 120 మంది పాక్ సైనికులు మరణించారు.

గత శనివారంనాడు సిల్హట్‌జిల్లా సవగాన్‌లో ఒక పాఠశాల ఆవరణలో 82 మంది సైనికాధికారులు సమావేశమై వ్యూహాన్ని ఎత్తుగడలను రూపొందించుకుంటున్న సమయంలో గెరిల్లాలు ఈ పాఠశాలను ముట్టడించి బెత్తాలతో విసిరి ఈ అధికారులనందరినీ తుదముట్టించారు.

ఢిల్లీ చర్చలపై అసెంబ్లీలో ప్రస్తావన

వాయిదా తీర్మానానికి అనుమతి నిరాకరణ

(ఆంధ్రభూమి ప్రతినిధి)

హైదరాబాద్, జూలై 28

తెలంగాణా సమస్యపై ఢిల్లీలో జరుగుతున్న చర్చలనుగూర్చి వచ్చిన వాయిదా తీర్మానాన్ని అనుమతించడానికి స్పీకర్ సంజీవరెడ్డి నిరాకరించారు.

మధ్యాహ్నం ఒక్కసమయం తెలంగాణా సమస్యపై ఢిల్లీలో చర్చలు జరపడంలో నిరాశకలుగుతూ ఉన్నారని, జాతీయ నగరంలో లేకపోవడం, అసెంబ్లీకి హాజరుకాకపోవడంతో రాష్ట్రపాలన దెబ్బతింటున్నదని శ్రీ ఆర్. సుధాకర్, వాయిదా తీర్మానం ప్రవేశపెట్టారు చెప్పారు.

శ్రీ మహమ్మద్ అలీ ఎవరికీ సమాధానం ఎంతో ముఖ్యమైన అంశమని శ్రీ టి పుచ్చపోతులు రావు అన్నారు. ఢిల్లీలో చర్చల పరిణామాన్ని గూర్చి అభిప్రాయ భేదాలుండనవసరం లేదని స్పీకర్ అన్నారు.

సభ్యులు పెర్కొన్న అభిప్రాయాలను కింద సంగ్రహాన్ని ఆమోదించవచ్చు అనే అంశాన్ని స్పీకర్ పరిశీలిస్తాం అన్నారు.

ఢిల్లీ చర్చలు అందరికీ సంతోషించిన సమస్య దీనిని ఏ రూపంలో చర్చించవచ్చునో సభ్యుల పరిశీలించాలని స్పీకర్ అన్నారు.

సభా సమావేశాలు జరుగుతున్నప్పుడు, మంత్రులు, శాసనసభ్యుల ఢిల్లీ పర్యటన సభకు తెలపకపోవడమేనని శ్రీ గోపు అభిప్రాయ పడ్డారు.

ఢిల్లీ చర్చల నమ్మకాలలో పోలీసు కాల్పులలో ఇద్దరు మరణించడం అన్న అంశం పెట్టిన సంగతం పరిశీలనలో జరుగుతున్న అంశాలను వివరణ ప్రకటనా త్రిసభ్య కమిటీ రావు సభ ముందు వాకౌట్ చేసారు

హత్యలు, హింసాచర్యల నివారణకు అన్ని పార్టీల సహకార ఆవశ్యకత

లోక్‌సభలో ప్రధాని ఇందిర ప్రకటన

న్యూఢిల్లీ, జూలై 28 (యు ఎన్ ఐ)

హత్యలు, హింసా చర్యలను నిర్మూలించే విషయమై సిద్ధాంత పరమైన భేదాలతో నిమిత్తం లేకుండా అన్ని రాజకీయ పార్టీల ఐక్యంగా వ్యవహరించాలని నేడు లోక్‌సభ ప్రశ్నల సమయంలో ప్రధాని శ్రీమతి ఇందిరాగాంధీ అన్నారు.

ఇటీవల కలకత్తాలో మార్క్సిస్టు కమ్యూనిస్టు నాయకుడు జ్యోతిబసుతో ప్రధాని జరిపిన సంప్రతింపులగురించి హిరన్‌ముఖర్జీ వేసిన ప్రశ్నకు సమాధానమిస్తూ లాంఛనంగా కొన్ని నిముషాలు మాత్రం తమ సంప్రతింపులు నడిచాయని అన్నారు

పశ్చిమబెంగాల్‌లో హింసా చర్యలను అంతమొందించడానికి ఆంధ్ర రాష్ట్రాన్ని రాబట్టడమే మన లక్ష్యమని ఒక పశ్చిమ బెంగాల్‌లోనే కాక పూర్తి దేశంలో నేడు ప్రత్యేక పరిస్థితి నెలకొని ఉన్నదని అందుపల్ల సిద్ధాంతాలు అభిప్రాయాలలో కల విభేదాలతో నిమిత్తం లేకుండా అంతా దేశ ప్రయోజనాలకు సంబంధించిన విషయాలలో కలసికట్టుగా వ్యవహరించాలని తమ మంత్రివర్గ సహచరులు పట్టుబట్టినప్పుడు విజ్ఞ విని తాము సమర్థించుతున్నామనీ ఆమె అన్నారు.

పశ్చిమబెంగాల్‌లో హత్యలు హింసా చర్యలను అంతమొందించాలని నిరంతరంగా కోరుతున్న పార్టీలలో ఒకటి హత్యాంతం ఆచరణలో ప్రభుత్వానికి సాధారణ పరిస్థితులను నెలకొల్పడానికి తోడ్పడుటం లేదని ప్రధాని అన్నారు.

కలకత్తాలో రాజకీయపార్టీలతో ఒక

(మిగతా 2వ పేజీలో)

ముఖ్యమంత్రి జన్మదినోత్సవం

(ఆంధ్రభూమి ప్రతినిధి)

హైదరాబాద్, జూలై 28

రాష్ట్ర ముఖ్యమంత్రి శ్రీ కె. బ్రహ్మానందరెడ్డి నేడు తన 62వ జన్మదినోత్సవాన్ని నిరాడంబరంగా జరుపుకున్నారు.

ఉదయమె పూజా కార్యక్రమాలు ముగించుకొని ప్రధానపత్రికలు చేరుకొనగానే అన్ని పార్టీలకు చెందిన శాసన సభ్యులు శ్రీ బ్రహ్మానందరెడ్డిని ఆయన జన్మదినోత్సవం సందర్భంగా అభినందించారు

ముఖ్యమంత్రి నివాస గృహమైన ఆనంద నిలయానికి ఉదయానే అనేకమంది వచ్చి తమ అభినందనలు తెలియజేశారు.

నేడు ముఖ్యమంత్రి ఏ బహిరంగ సభలోనూ పాల్గొనలేదు.

భవిష్యత్తులో రాష్ట్రనాయకులుగా జె.వి, జలగం అవకాశాల గురించి ఊహాగానాలు

న్యూఢిల్లీ, జూలై 28 (పి టి ఐ).

ఢిల్లీలో జరుగుతున్న చర్చల విషయం ఏమాత్రం బయటికి పొక్కకుండా జాగ్రత్త పడ్డ కేంద్రనాయకులు తెలంగాణా నాయకుల ఈ విషయంలో మౌనంగా ఉంటున్నప్పటికీ బ్రహ్మానందరెడ్డి వదనినుండి వైదొలగేపక్షంలో ఆయనతరువాత ముఖ్యమంత్రిగా ఎన్నికకావడానికి అవకాశం ఉన్న వ్యక్తులుగా ఉప ముఖ్యమంత్రి జె. వి. నరసింగరావు, హోమ్ మంత్రి శ్రీ జలగం వెంగళరావుగార్ల పేర్లు వినవస్తున్నాయి.

ప్రధాని ఇందిరాగాంధీని నిన్నటలనే ముఖ్యమంత్రి బ్రహ్మానందరెడ్డిని ముఖ్యమంత్రి పదవినుండి ఎట్టిపరిస్థితులలోనూ తొలగించి రాష్ట్రంలో పార్టీ వ్యవస్థకులోబడి ఇక్కడ మకాంవేసి తమ ప్రచారకార్యక్రమాలను కొనసాగిస్తారు

అవసరమైనప్పుడు సంప్రదించడం కోసం మరికొన్ని రోజులు ఇక్కడే ఉండాలని డాక్టర్ చెన్నారెడ్డిని కేంద్ర నాయకులు కోరినట్టు కూడా తెలిసినది. బ్రహ్మానందరెడ్డితో చర్చలు జరిపిన తరువాత ప్రధాని తిరిగి డాక్టర్ చెన్నారెడ్డితో చర్చించనున్నారు.

ఆంధ్ర ముఖ్యమంత్రి బ్రహ్మానందరెడ్డితో శని ఆదివారాలలో ఏదో ఒక రోజున ప్రధాని ఇందిర ఈ విషయం చర్చించనున్నారు

ధూనంస్కారిజల ఉపసంఘంలో సభ్యుడైన శ్రీ బ్రహ్మానందరెడ్డి ఉపసంఘపు సమావేశంలో పాల్గొనడానికి శని ఆదివారాలలో ఇక్కడికి రానున్నారు.

బంగ్లాదేశ్ సమస్యసుఖాంతం, ఏకీకృత సంఘర్షణగా చిత్రించే యత్నాలు

సమస్యలో కొన్ని దేశాలు తీసుకుంటున్న వైఖరిని ప్రతిఘటించగలమని స్వరణ్‌సింగ్ ప్రకటన

న్యూఢిల్లీ, జూలై 28 (యు ఎన్ ఐ, పి టి ఐ)

బంగ్లాదేశ్ సమస్యపై భారతదేశం నిగ్రహం పాటిస్తుందని, చెప్పడంద్వారా భారత పాకిస్తానులను ఒకే విధంగా పరిగణించడానికి కొన్ని దేశాలు యత్నిస్తున్నాయనీ ఇది కేవలం "అవాంఛనీయమైన" ధోరణి అని విదేశాంగ మంత్రి స్వరణ్‌సింగ్ నేడు రాజ్యసభలో వివరించారు

ఐక్యరాజ్యసమితి ప్రధాన కార్యదర్శి ఉథాంట్ ఆ విధంగా యత్నించలేదని శ్రీ ఎల్ కె ఝా ప్రశ్నకు సమాధానమిస్తూ స్వరణ్‌సింగ్ చెప్పారు.

కొన్ని దేశాల ఒత్తిడిరంగంగాను రహస్య పత్రాలద్వారానూ ఆ విధంగా యత్నించాయి. ఆ ప్రయత్నాలు మన అభిప్రాయం తెలిపామని ఆయన చెప్పారు అయితే ఆ దేశాలపేరును వెల్లడించడానికి ఆయన నిరాకరించారు

బంగ్లాదేశ్ సమస్యను భద్రతా మండలిలో చర్చించాలని ప్రభుత్వం సంకల్పించలేదని. ఆ సమస్యపై చర్చ జరపడానికి భద్రతా మండలి సమావేశాన్ని ఏర్పాటు చేయవలసిందిగా ఉథాంట్‌కు రాసినూ చేయలేదని విదేశాంగమంత్రి చెప్పారు

అసలు అసమస్యే మౌలికంగా పాకిస్తాన్ ప్రభుత్వానికి బంగ్లాదేశ్ ప్రజలకూ సంబంధించినది: మనదేశం వచ్చిన సుమారు 70 లక్షల మంది శరణార్థులు తిరిగి స్వదేశం వెళ్ళేందుకు బంగ్లాదేశ్‌లో అనుకూల పరిస్థితి కల్పించాలనే భారత ప్రభుత్వ అభిమతమని శ్రీ స్వరణ్‌సింగ్ చెప్పారు

భారత పాకిస్తానుల మధ్య సంఘర్షణ చిత్రించే యత్నాలను పత్రికలద్వారానీ, అధికారికంగా యత్నించే దేశాలపట్ల చక్కగా స్పందించనక్కరలేదని స్వరణ్‌సింగ్ ప్రకటించారు దానితో బంగ్లాదేశ్ గురించి సమస్యను ముడిపెట్టకూడదని శ్రీ గుర్రపాడ సామిని మంత్రికోరారు

శరణార్థుల సమస్య విషయంలోనే సమతిపరిశీలనలనుసరించి మాట్లాడినూ వచ్చినది బ్యాంకాక్ సమితి సభ్యులకు చెందిన ప్రతినిధులు కొందరు అటు బంగ్లాదేశ్‌లోను ఇటు మనదేశంలోనూ ఉన్నారు ఉథాంట్ విజ్ఞప్తిని పురస్కరించుకొని వివిధ దేశాలు పంచిన సహాయాన్ని అందజేయడమే వారి పని. అంతకుమించి వారే కార్యక్రమాన్ని నిర్వహించే పిలుపులేదు. తిరిగి స్వదేశం చేరవలసినదిగా శరణార్థులకు సమితి పరిశీలకులు నచ్చజెప్పగలరనే సూచన వచ్చినది పాకిస్తాన్‌దళాల వంటి ఒక చెప్పుపేల సంఖ్యలో శరణార్థులు వస్తుంటే ఆ పరిశీలకులను పంపి ప్రయోజనంలేదనీ, బంగ్లాదేశ్‌లో మామూలువంతగా పరిస్థితి మారడానికి కృషి చేయడమే సరియైన మార్గం అని స్పష్టంచేసామని శ్రీ స్వరణ్‌సింగ్ చెప్పారు.

వ్యవసాయ భూముల నికరాదాయ వివరాల సేకరణకు కమిషన్

ప్రభుత్వం త్వరగా పరిశీలిస్తున్నట్టు ముఖ్యమంత్రి బ్రహ్మానందరెడ్డి వెల్లడి

(ఆంధ్రభూమి ప్రతినిధి)

హైదరాబాద్, జూలై 28

వివిధరకాల వ్యవసాయ భూముల నుండి లభించే నికరాదాయం గురించిన వివరాలు సేకరించేందుకు కమిషన్‌ను నియమించే సమస్యను రాష్ట్ర ప్రభుత్వం త్వరగా పరిశీలిస్తుంది

రాష్ట్రంలో అనేక రకాల మాగాణి భూములు సాగులో ఉన్నభూములు మెట్ట భూములు ఉన్నాయని ముఖ్యమంత్రి శ్రీ బ్రహ్మానందరెడ్డి విధానసభలో భూకమతాలపై గరిష్ఠ పరిమితుల చట్టం సవరణ బిల్లుపై జరిగిన చర్చకి సమాధానమిస్తూ అన్నారు.

ప్రతిరకానికి చెందిన భూమినుండి లభిస్తున్న నికరాదాయం గురించి వివరాలు సేకరించేందుకు ఒక కమిటీని లేక కమిషన్‌ను నియమించాలని తాను యోచిస్తున్నానని అయన తెలిపారు. ఈ ప్రతిపాదనపై సవివరాలు హర్షం ప్రకటించగా కమిషన్ నియమించే సమస్యను ప్రభుత్వం త్వరగా పరిశీలిస్తుందని ముఖ్యమంత్రి చెప్పారు.

ఈ కమిషన్‌లో అన్ని పార్టీలకు చెందిన వారు ఉంటారని శ్రీ బ్రహ్మానందరెడ్డి హామీ ఇచ్చారు. కమిషన్ సేకరించే సమాచారం చాలా విలువైన దవుతుందని అయన అన్నారు

అసలు వివరాలు సేకరించిన పక్షంలో ఆ తరువాత కార్యక్రమం గురించి నిర్ణయించవచ్చు. అని శ్రీ బ్రహ్మానందరెడ్డి

(మిగతా 2వ పేజీలో)

3వ తేదీన గవర్నర్ వరంగల్ ప్రయాణం

హైదరాబాద్, జూలై 28

ఆంధ్రప్రదేశ్ గవర్నరు. ఆగస్టు 3వ తేదీఉదయం హైదరాబాదునుండి కాజీపేట వెళ్తారు 4వ తేదీ సాయంత్రం రాజధానికి తిరిగి వస్తారు.

అదిలాబాద్ జిల్లా గ్రామంలో హత్య

(ఆంధ్రభూమి విలేకరి)

హైదరాబాద్, జూలై 28

అదిలాబాద్ జిలాలోని బాబాపూర్ గ్రామంలో నిన్న ఒక తెరుపుగుచున పోతున్న వ్యక్తిని 10 మంది వ్యక్తులు మారణాయుధాలతో ఎదుర్కొని వంచి వేసినట్లు వేడిక్కడ అందిన వార్త లు తెలియజేశాయి.

రష్యా, అమెరికాల అహంభావ ప్రదర్శనవల ప్రపంచశాంతికి హాని

హాంగ్‌కాంగ్, జూలై 28 (పి పి)

అమెరికా రష్యా ఈ రెండు అగ్రరాజ్యాల అహంభావం మూలంగానూ, ఈ అహంభావ ప్రదర్శనకై ఈ రెండు అగ్రరాజ్యాలు పడుతున్న పోటీవలనూ ప్రపంచశాంతికి ప్రమాదం ఏర్పడుతుందని చైనా ప్రధాని చౌ-ఎన్-లై అన్నారు

ఈ రెండు అగ్రరాజ్యాలు ప్రదర్శించే అహంభావాన్ని వెనుకబడిన దేశాలలోనూ పరిమాణ దేశాలలోనూ స్వేచ్ఛగా చూడవచ్చునని అమెరికా అంతరిక్ష సభ్యులు పేరుతో వచ్చేవారు ఈ దేశాలలో కోరే ప్రత్యేక ప్రతిపత్తులు సాయాలూ ఇవి దీనికి ఉదాహరణలని లాస్ ఎంజిలెస్‌కు వచ్చిన కొందరు అమెరికన్ విద్యార్థులతో అన్నారు.

రష్యా, అమెరికాల అహంభావ ప్రదర్శనవల ప్రపంచశాంతికి హాని

హాంగ్‌కాంగ్, జూలై 28 (పి పి)

అమెరికా రష్యా ఈ రెండు అగ్రరాజ్యాల అహంభావం మూలంగానూ, ఈ అహంభావ ప్రదర్శనకై ఈ రెండు అగ్రరాజ్యాలు పడుతున్న పోటీవలనూ ప్రపంచశాంతికి ప్రమాదం ఏర్పడుతుందని చైనా ప్రధాని చౌ-ఎన్-లై అన్నారు

ఈ రెండు అగ్రరాజ్యాలు ప్రదర్శించే అహంభావాన్ని వెనుకబడిన దేశాలలోనూ పరిమాణ దేశాలలోనూ స్వేచ్ఛగా చూడవచ్చునని అమెరికా అంతరిక్ష సభ్యులు పేరుతో వచ్చేవారు ఈ దేశాలలో కోరే ప్రత్యేక ప్రతిపత్తులు సాయాలూ ఇవి దీనికి ఉదాహరణలని లాస్ ఎంజిలెస్‌కు వెళ్ళిన కొందరు అమెరికన్ విద్యార్థులతో అన్నారు.

పంచాంగం

గురువారం జూలై 29

స్వ సిద్ధి శ్రీ బాంధవాన విరోధికృత్‌నామ సంవత్సర శ్రావణ శుక్ల నవమి రాత్రి గం 3-35 నిం॥ వరకు తదుపరి అష్టమి చిత్ర రాత్రి గం 3-38 నిం॥ వరకు తర్వాత స్వాతి వర్జ్యం. ఉదయం గం 9-41 నిం॥ నుండి గం 11-28నిం॥ వరకు

దినమంతయూ సర్వసాధారణముగా శుభము

ఉదయము ప్రయాణములకు, ఉద్యోగ ప్రయత్నములకు, స్వీకృతులేవన్‌కు శీఘ్రరంగ సంబంధ విషయములకు, గృహవసతియందు మార్పులకు, వ్యాపార సంబంధ విషయములకు శుభము.

మధ్యాహ్న సాయంసమయములు వ్యాపారపు ఒప్పందములకు, గృహముల భూములు కొనుగోలుచేయుటకు ప్రయాణములకు, ఉద్యోగ ప్రయత్నములకు స్వీకృతులేవన్‌కు. బహిరంగ సభలకు శుభము.

ఆంధ్రభూమి

గురువారం, 29 జూలై 1971

జపాన్ సంస్థ ప్రతిపాదన

జపాన్‌కుచెందిన సుప్రసిద్ధ పారిశ్రామికసంస్థ మిత్సుబిషి కొన్ని పరిశ్రమలను మనదేశానికి తరలించడానికి కొత్తవాటిని ఇక్కడ ఉమ్మడిగా స్థాపించడానికి, ఇక్కడ ఏర్పాటు చేసుకున్న పారిశ్రామిక విభాగాలలో ఉత్పత్తి అయిన సరుకు ఎగుమతిలో తోడ్పడటానికి సంసిద్ధతను ప్రకటించి గడచిన ఏప్రిల్ నెలలో ఈ సంస్థ తాలూకు ఆర్థిక నిపుణుల బృందం ఒకటి మనదేశాని సందర్శించి ఇక్కడ ఏయేరంగాలలో ఉమ్మడి పరిశ్రమలను ఏర్పాటు చేయడానికి అవకాశం ఉన్నదో పరిశీలించినది. సమగ్రమైన నివేదిక ఒకటి సిద్ధపరచినది.

ఈ బృందం సిఫార్సుల ప్రకారం పెట్రోకెమికల్స్, యంత్ర పరిశ్రమ, ఖనిజ పరిశ్రమలలో ముఖ్యంగా విశేషావకాశాలు ఉన్నట్టు తేలినది అందుకు నిర్దిష్టమైన ప్రతిపాదనలు కూడా బృందం సూచించినది.

భారతదేశంలో ఉమ్మడిగా పారిశ్రామిక సంస్థలను ఏర్పాటు చేయడానికి జపాన్ ఐదేవలి వరకు శ్రద్ధచూపలేదు. అందులో కొంత మనవల్ల లోపంకూడా లేకపోలేదు. మన ప్రణాళికాభివృద్ధి శాఖలను నిర్వహిస్తున్న అధికారులూ, నాయకులూ ఎంతసేపూ పాశ్చాత్యదేశాలవైపే దృష్టి ప్రసరించి, వారి పొత్తుకోసం తాపత్రయపడ్డారేతప్ప, కొలంబో ప్రణాళికవంటి పథకాలు చెప్పుకోడానికి ఉన్నప్పటికి పారిశ్రామికరంగానికి సంబంధించినంతవరకు జపాన్ వంటి ఆసియాదేశపు సహకారం కోసం పెద్దగా ప్రయత్నించలేదు. ఆ దేశాలకు కూడా మనమంటే కొంత చిన్నచూపు ఉన్నట్టుగా తోస్తున్నది.

దీనికితోడు ప్రభుత్వ విధానాలు వారికి బెదురు కలిగించి ఉండాలి. కలిగించినట్టు మిత్సుబిషి నిర్వాహకులలో ఒకరైన నినిచి నకగావ వెల్లడించారుకూడా. సోషలిజం నినాదాలు వాంని ఎక్కువ కలవర పెట్టలేకపోయినా 14 బ్యాంకులను ఋణాలలో జాతీయంచేస్తూ ప్రభుత్వం తీసుకున్న చర్య తప్పక వారిని జంకే టట్టుచేసినది విదేశీ పెట్టుబడులకు వాతావరణం సుముఖంగా లేదన్న భావం వారిలో కలిగించినది

ఈ వాతావరణంలో ఢిల్లీలో లఘుపరిశ్రమలపై ప్రపంచ సభ జరగడం ఒకవిధంగా మనకు లాభదాయకమైనది ఈ సభలలో పాల్గొనడానికి వచ్చిన ప్రతినిధి వర్గాలు ఇక్కడి పరిస్థితులను అధ్యయనంచేశారు. వారిని ముఖ్యంగా ఆకర్షించినది గడచిన రెండున్నర దశాబ్దాల కాలంలో మన దేశంలో పారిశ్రామికరంగం సాధించిన ప్రగతి. అభివృద్ధి చెందిన దేశాలతో పోలిస్తే మనం సాధించినది ఘనంగా లేకపోయినా. మనమంటే చిన్నచూపు ఉన్న వారికి ఇది నిజంగానే ఆశ్చర్యజనకంగా ఉండకతప్పదు. జపాన్ ప్రతినిధి వర్గాన్నికూడా ఇది బాగా ఆకర్షించినది.

దీనికితోడు దేశంలో రాజకీయ సుస్థిరత. మరొక ముఖ్య ఆకర్షణ. అటు పశ్చిమానియాలోనేమి. ఇటు దూరప్రాచ్యంలోనేమి పారిశ్రామికాభ్యున్నతికి అనువైన ప్రశాంత పరిస్థితులు ఎక్కడా లేవు. పశ్చిమ బెంగాల్ రాష్ట్రంలో అశాంతిఉన్నా మొత్తం మీద మన దేశంలో సుస్థిరత, ప్రశాంతత ఉన్నాయి. ఇటీవలి అర్ధాంతర ఎన్నికలలో శ్రీమతి ఇందిరాగాంధీకి తిరుగులేని మెజారిటీ లభించడం ఈ సుస్థిరతకు మరింత దోహదం చేకూరుస్తుందన్న నమ్మకం విదేశీయులకు కలిగించినది.

మరొకటి ఇక్కడలభించే సౌలభ్యాలు. భాగస్వామ్యంవహించడానికి మన దేశంలో అనుభవజులైన పెట్టుబడిదారులు సిద్ధంగా ఉన్నారు. ముడిపదార్థాలు అందుబాటులో ఉన్నాయి. మానవశక్తి వినియోగం అధికంగాఉండే పరిశ్రమలలో ఉత్పత్తి వ్యయం తక్కువగాఉండే అవకాశాలు ఉన్నాయి. కారణం కార్మికులు పెద్ద సంఖ్యలో అందుబాటులో ఉండటం. కూలీరేటు తక్కువగా ఉండటం వీటన్నిటినీమించి వినియోగవసువులకు దేశంలోనే కావలసినంత గిరాకీ ఉండటం. సాంకేతిక నైపుణ్యం ఉన్నత స్థాయిలో ఉండటం. సుశిక్షితులైన ఇంజనీర్లు కావలసినంతమంది ఉండటం కూడా ఆకర్షణలు.

ఈ కారణాలన్నిటిని ఆ బృందం పేర్కొన్నది. కొన్ని పరిశ్రమలను పేర్కొన్ని వాటిలో సహకారానికి సంసిద్ధతను వ్యక్తపరచినది ఇది మనకు చక్కని అవకాశంఅనడంలోసందేహంలేదు

మనదేశం ఇంకా విదేశ సహకారం పూర్తిగా లేకుండా పారిశ్రామికాభివృద్ధి సాధించగల స్థితికి రాలేదు. కొన్ని రంగాలలోమనం స్వతహాగా అన్నివసులు సాధించుకోవచ్చు. కాని పారిశ్రామిక పరిశోధన విషయంలో మనం నిజంగా వెనుకబడి ఉన్నాము అందుచేత విదేశీసహకారం ఇంకా అవసరమవుతున్నది.

అంటే విదేశీసహకారంపై ప్రతిదానికి ఆధారపడే మన స్వతంత్రాన్ని నమర్థించడం ఉద్దేశ్యంకాదు. కాని మనదేశానికి జపాన్ పద్ధతులు అనుకూలంగా ఉంటాయి. పారిశ్రామిక రంగంలో. ప్రత్యేకించి లఘు పారిశ్రామిక రంగంలో జపాన్ ఈ నాడు అమెరికాను సైతం వెనుకబడవేసే విధంగా ఉన్నది. కనుక శీఘ్రగతిని పారిశ్రామికాభివృద్ధిని సాధించడానికి తద్వారా దేశ సంపదను అభివృద్ధి పరచుకోడానికి జపాన్ సహకారాన్ని వాడుకోవచ్చు. అయితే క్రమంగా వారిపై ఆధారపడటం తగ్గేవిధంగా ఏర్పాట్లు చేసుకునే విషయంలో జాగ్రత్త పడటం అవసరం.

గౌలిగూడలో సంగీత సభ

హైదరాబాద్ జూలై 28

స్థానిక 'గురువారి మండలి' ఆధ్వర్యాన ఇటీవల గౌలిగూడలోని 'రఘు నివాస్'లో సంగీత సభ జరిగింది. విధాన పరిషత్తు మాజీ సభ్యుడు శ్రీ వై.ఎస్ రావు అధ్యక్షత వహించారు

ప్రముఖ మురళీ విద్వాంసుడు డాక్టర్ ఎస్. డి పార్వతీకర్ వేణుగానాన్ని వినిపించారు స్వర కాల్పనిక పద్ధతిలో అమెరికానుండి ఇక్కడికి వచ్చిన డాక్టర్ పార్వతీకర్ నిరంతరం శాస్త్ర రంగంలో మునిగి తేలుతూ ఉన్నప్పటికి సంగీతం పట్ల తన అభిమానం, అభిరుచిని విడనాడక పోవడం విశేషం

వేణు వాద్య నిపుణుడు శ్రీ ఐ. రామాచారి 'అహిర భైరవ' రాగంలో మురళీ స్వనం వినిపించారు ప్రముఖ వీణగాన నిపుణుడు శ్రీ డి ఆమెల్ మర్గాని, శ్రీ రామాచారి అనుసరించారు. ప్రఖ్యాత తబలా వాద్యకారుడు శ్రీ డి. శంకర్‌రెడ్డి తబలా వాయించారు.

శ్రీ పద్మేంద్ర 'ఆశత్' 'తోడి' రాగాలలో గాత్ర సంగీతం వినిపించారు. శ్రీ గౌరాంగ్ కోడికల్ తబలా వాయించారు

ప్రధాని ప్రకటన

(1వ పేజీ తరువాయి)

వైపు సంప్రతింపులు జరుగుతుండగా మరొకవైపు ఒక రాజకీయపార్టీ బంద్‌కు పిలుపు ఇచ్చినమాట నిజమేనా అని ఏ ఆర్ మన్సీ ప్రశ్నించారు. ఈ పార్టీ బహిరంగంగా హింసా చర్యలను ప్రోత్సహించుతున్నందున ఈ ప్రమాదాన్ని ఎదుర్కొనడానికి ప్రభుత్వ ఏమైనా చర్యలను తీసుకున్నదా అని ఆయన అడిగారు

సంప్రతింపులు కొనసాగుతున్న దృష్ట్యా తాము ప్రస్తుతం ఏమీ చెప్పదలచడంలేదని అన్నిరాజకీయపార్టీలు దౌర్జన్య చర్యలను అరికట్టడానికి తోడ్పడాలని తాము విజ్ఞప్తి చేస్తున్నామని హోం వ్యవహారాల సహాయమంత్రి పంత్ అన్నారు

వి గంగాదేవ్ వేసిన ప్రశ్నకు పంత్ సమాధానమిస్తూ ప్రస్తుతం ఏ రాజకీయ పార్టీని నిషేధించాలనే ఉద్దేశం ప్రభుత్వానికి లేదని తెలిపారు. హింసాచర్యలకుదిగితే తీవ్రదండనలను ఎదుర్కొనడానికి అన్ని చోట ప్రతిఘటన దళాలను ఏర్పరచమని పోలీసులకు పశ్చిమ బెంగాల్ ఇన్‌స్పెక్టర్ జనరల్ ప్రకారని ఆయన అన్నారు

ఈ ప్రతిఘటన దళాలలో హింసా చర్యలకు వ్యతిరేకించే ప్రజాసేవను చేయదలచే యువకులంతా చేరవచ్చని సమరసేన్ వేసిన ప్రశ్నకు పంత్ సమాధానమిచ్చారు

సంక్షేమనిధి కేసు వివరాలకోసం అసెంబ్లీలో సభ్యుల విఫలయత్నం

(ఆంధ్రభూమి ప్రతినిధి)

హైదరాబాద్, జూలై 28

ఆంధ్రప్రదేశ్ సంక్షేమ నిధి కేసుకు సంబంధించి పరికొంత సమాచారం సేకరించడానికి విధానసభలో నేడు ప్రతిపక్ష సభ్యులు యత్నించినప్పటికి ప్రయోజనం లేకపోయినది

విధానసభ ప్రశ్నోత్తరాల సమయంలో ఆంధ్రప్రదేశ్ ప్రసావనకువచ్చినది సభ్యులు అడిగిన ప్రశ్నలకు హోమ్ మంత్రి తరపున చేనేత వ్యవహారాల మంత్రి ఎ భగవంతరావు సమాధానమిచ్చారు

ఆ కేసుకు సంబంధించిన వివరాలు సేకరించడానికి ప్రతిపక్షసభ్యులలో ఒకరి తరువాత మరొకరు ఎంత యత్నించినప్పటికీ మంత్రి మాత్రం తమకులభించిన సమాచారాన్ని మాత్రమే పంచిపెట్టారు

మరింత లోతుకు పోవడానికి సభ్యులు యత్నించగా ఇక దానిపై చర్చకు స్పీకర్ బి పి సుబ్బారెడ్డి అనుమతించకుండా మరో అంశాన్ని పరిశీలనకు తీసుకున్నారు

దీనికి సంబంధించిన మంత్రి సభలో లేనందున, ఆయన వచ్చినప్పుడు తిరిగి ఈవిషయాన్ని పరిశీలనకు తీసుకోవాలనీ. లోగడ ఒక సందర్భంలో స్పీకరే ఈ పద్ధతికి అనుమతించారనీ ప్రతిపక్ష నాయకుడు శ్రీ ఎస్ రామచంద్రారెడ్డి అన్నారు

ఈ విషయాన్ని తరువాత పరిశీలించగలనని స్పీకర్ చెప్పారు

1661వ సంవత్సరం నుండి 1970 మార్చి 31వ తేదీవరకూ లాటరీలు నిర్వహించడంద్వారా ఆంధ్రప్రదేశ్ సంక్షేమ నిధివారు 32 లక్షల 64 వేల రూపాయలు సేకరించారని అంతకుముందు శ్రీయుతులు రామచంద్రారెడ్డి పి నరసింగరావు టి పురుషోత్తమరావుల ప్రశ్నకు సమాధానమినూ మంత్రి చెప్పారు

ఆరోగ్య వైద్య, విద్యా వినోద తదితర కార్యక్రమాలకు ఆ నిధినుండి ఆర్థిక సహాయం లభించినది ప్రసూతి శిశు సంక్షేమ కేంద్రాలు, బాలభవన్‌ల నిర్మాణం ఆసుపత్రులకు అంబులెన్స్ సౌకర్యం కల్పించడం అంగవికలురైన రాజాన కేంద్రాల హరిజన వాడలకు విద్యుచ్ఛక్తి సరఫరా మొదలైన కార్యక్రమాలకు ప్రధానంగా ఆ సహాయం లభించినది ప్రయివేటు సంస్థలు అధికారుల ద్వారానే ఆ లాటరీ టిక్కెట్లు అమ్మకం జరిగినదని. ఇతరరాష్ట్రాలలో ఎక్కడా అమ్మకానికి ఏజెన్సీలు లేవనీ కూడా మంత్రి తెలిపారు

శ్రీ రామచంద్రారెడ్డి కన్నడ నాట్యరంగ, విశ్వభారతి సొసైటీ కల్చరల్ లీగ్. ఆంధ్ర ప్రదేశ్ నాట్య సంఘం అడిక్కెట్ అమ్ముతున్నమాట వాటికి ఇన్సెంటివ్ ఇచ్చినమాట వాస్తవమేనా

దానికి సంబంధించిన సమాచారం తమకు తెలియదని మంత్రి సమాధానమిచ్చారు

సమాధానం దాటవేయడానికి మంత్రి యత్నిస్తున్నారని దానిమీదట శ్రీయుతులు రాఘవరెడ్డి మానిక్‌రావు ఆగ్రహావేశంతో అన్నారు

మంత్రికి ఆ సమాచారం తెలియకపోతే తాను ఆ వివరాల తలవగలనని వెంటనే శ్రీ రామచంద్రారెడ్డి అన్నారు కన్నడ నాట్యరంగంకు 12 లక్షలు. విశ్వభారతి సొసైటీ కల్చరల్ లీగుకు 5 లక్షల ఆంధ్ర ప్రదేశ్ నాట్యసంఘానికి ముప్పు లక్షల రూపాయలూ ఇచ్చినట్లు తమకు తెలిసినదని అది నిజమో కాదో తెలుసుకోవలసినదనీ శ్రీ రామచంద్రారెడ్డి కోరారు

శ్రీ యుత రామచంద్రారావు అనే ఐ ఏ ఎస్ అధికారిని అనిధి కార్యదర్శిగా నియమించినట్లు శ్రీమతి ఈశ్వరీబాయి ప్రశ్నకు సమాధానంగా మంత్రి చెప్పారు

ప్రశ్నోత్తరాల సమయంలో అన్ని అంశాలను చర్చించడం సాధ్యంకాదని దీనికి ఇప్పటికే చాలాసేపు పట్టినదనీ. సభ్యులు కూర్చోవాలనిస్పీకర్ అన్నారు

ఇదిచాలా క్లిష్టమైన విషయమనీ ఆ కేసులో ఉన్నవారిని కాపాడయత్నిస్తున్నారేమో తనకు తెలియదనీ శ్రీ సి విశ్వేశ్వరరావు అన్నారు

స్పీకర్: ఎవరినీ కాపాడే ప్రశ్నలేదు పరిశీలించవలసిన అంశాలు చాలా ఉన్నాయి. దెబ్బకుదా పెరగాలేదు అదే అసలు విషయం

ఆ కేసుతో ఇద్దరుమంత్రులకు ప్రమేయం ఉన్నట్టు ఒకపత్రికలో వార్త వచ్చినదనీ, ఆ ఇద్దరుమంత్రులూ ఎవరో తెలపాలనీ శ్రీ పురుషోత్తమరావు కోరారు. అవతలివారి లోని కొన్ని భాగాలను అనందర్భంలో ఆయన చదివి వినిపించారు

ఈ కేసులో దర్యాప్తు చేయవలసినదిగా సి. బి ఐ ని రాష్ట్ర ప్రభుత్వం కోరినదేమో తెలపాలని కూడా పురుషోత్తమరావు అన్నారు

అసలు ప్రశ్నకూ దీనికీ సంబంధం లేదని మంత్రి చెప్పారు

లాటరీ టిక్కెట్ అమ్మకంలో విద్యామంత్రి వి సి నరసింహారావు. ఇరిగేషన్ మంత్రి శ్రీ శీలంసిద్దారెడ్డి ఏజెంట్లుగా వ్యవహరించారా అని శ్రీ బ్రదీవిశాల్ పట్టి వచ్చారు

ఆ ప్రశ్నవల్ల శ్రీమతి విమలాదేవి అభ్యంతరం లేవనెత్తారు ఎవరిపేరైనా అసలు ఎందుకు తీసుకురావాలని ఆమె ప్రశ్నించారు

పేర్లు ప్రస్తావించినంత మాత్రాన ఏమీ జరగకోవడంలేదనీ దానినిగురించి ఏమీ అనుకోవలసిన పనిలేదనీ స్పీకర్ చెప్పారు.

తమ ప్రశ్నకు సమాధానం ఇవ్వలేదని శ్రీ బ్రదీవిశాల్ మళ్లీ లేవగా. ఆ మంత్రులు ఏజెంట్లు కారని మంత్రి సమాధానమిచ్చారు

ఇంకా అనుబంధ ప్రశ్నలు అడగడానికి పదుగురు ప్రతిపక్షసభ్యులు యత్నించినప్పటికీ, తాను వాటినీ అనుమతించదలచలేదని స్పీకర్ చెప్పారు

హోమ్ మంత్రి సభలోఉన్నప్పుడు ఈ విషయాన్ని పరిశీలనకు స్వీకరించాలని స్పీకర్‌ను శ్రీ రామచంద్రారెడ్డి కోరారు

బ్రహ్మానందరెడ్డి వెల్లడి

(1వ పేజీ తరువాయి)

శ్రీ వావిలాల గోపాలకృష్ణయ్య ప్రశ్నకు సమాధానంగా చెప్పారు

ఆ తరువాత సభవారు వాయిదా అమోదించారు. ఉపన్యాసకవద్దనున్న భూమి 1970 డిసెంబర్ 18, లేక 1971 జూన్ 1 వాటికి భూకమతాల గరిష్ఠ పరిమితుల చట్టంలోని పరిమితికన్న ఎక్కువగున్న పక్షంలో మిగులు భూమిపై ఆర్ డి ఓ. తీర్పులు జారీచేసే వరకు దానిని 1971 జూన్ 5న గాని ఆ తీర్పులగాని విధించకుండాను అన్యాక్రాంతం చేయకుండాను నిషేధించడం ఈ బిల్లుద్దేశం

1971 జూన్ 5 తరువాత జరిగిఅన్యాక్రాంతాలు చెల్లవని ఈ బిల్లు పేర్కొనుంది

అయితే జాతీయంచేసిన బ్యాంకుల భూములవలెనే సేవింగ్స్ బ్యాంక్ ఆఫ్ ఇండియా దాని అనుబంధ బ్యాంకులు ఇరిగేషన్ కాలువలు ఇవి ఈ చట్టంనుండి మినహాయించాలనికూడా ప్రతిపాదించారు.

స్వాధీనం చేసుకున్న భూమికి చెల్లించే నష్టపరిహారం మార్కెట్ విలువకన్నా ఎక్కువగా ఉంటే దానిని మార్కెట్ విలువకు పరిమితం చేయటానికికూడా ఈ బిల్లు అవకాశం కల్పిస్తుంది

చక్కెర మిల్లులు నిర్వహించే వాళ్ళ తోటలను చెరకుతోటలను ఇతరులు నిర్వహించబడే ప్రత్యేక షేతాలను (పక్క సంవర్ధక పొదివర్గీకరణ ఉన్ని పరిశ్రమ మున్నగు వాటికి సంబంధించినవి) స్వాధీనం చేసుకున్న పక్షంలో వాటివినియోగం తదితర విషయాలు నిర్ణయించిన పద్ధతిలో జరిగేందుకు కూడా ఈ బిల్లు అవకాశం కల్పిస్తుంది

నష్టపరిహారం విషయం ప్రసావించి రాష్ట్రంగాన్ని సవరించాలనే విషయాన్ని కేంద్రం తీవ్రంగా పరిశీలిస్తున్నదని రాష్ట్ర ప్రభుత్వం ఈప్రతిపాదనను గట్టిగా బలపరుస్తున్నదని ముఖ్యమంత్రి అన్నారు

చెరకుతోటలలోని మిగులు భూములను భూవనతిలేని పేదలకు పంచి పెటాలన్న సూచనను ప్రసావించి ఇటువంటి మిగులు భూముల పంపిణీ పద్ధతిని గురించి ప్రభుత్వం పరిశీలిస్తుందని ఆయన తెలియచేసారు

మహారాష్ట్రలో కరువు ఏర్పడిన ప్రాంతాలలో సహాయచర్యలకై విజ్ఞప్తి

న్యూఢిల్లీ జూలై 28 (యు.ఎన్ ఐ)

మహారాష్ట్రలో కరువు ఏర్పడుతున్న ప్రాంతాలకు సత్వర సహాయాన్ని అందించాలని అధికార కాంగ్రెస్ సభ్యుడు శ్రీ ఎ. జి కులకర్ణి నేడు రాజ్యసభ సమావేశంలో కేంద్ర ప్రభుత్వానికి విజ్ఞప్తి చేశారు

మహారాష్ట్రలో పలు జిల్లాల ప్రజలు త్రాగటానికి మంచినీరు దొరకక చాలా ఇబ్బందికి గురికావలసి వస్తున్నదని ఆయన తెలియచేశారు

అధిక వర్షాలవల్ల కటక్ జిల్లాలో 10వేల మందికి నిరాశ్రయం

కటక్, జూలై 28 (పి.టి ఐ)

అధిక వర్షాలవల్ల బ్రాహ్మణి భార్దువా నదులు పొంగిపొర్లగా కటక్ జిల్లాలోని దాదాపు పదివేలమంది నిరాశ్రయులైనారు

భూముల ఆక్రమణ నిర్మూలన బిల్లుపై అసంపూర్తి చర్చ

రెవెన్యూ సలహా కమిటీ పరిశీలన అనంతరం ప్రతిపాదించాలని ప్రతిపక్ష సభ్యుల వాదన

(ఆంధ్రభూమి ప్రతినిధి)

హైదరాబాద్, జూలై 28

ఆంధ్రప్రదేశ్ భూముల ఆక్రమణ నిర్మూలన (రెండవ సవరణ) బిల్లుపై నేడు విధానసభ అసంపూర్తి చర్చను జరిపినది

రెవెన్యూమంత్రి పి తిమ్మారెడ్డి ఈ బిల్లును ప్రతిపాదించారు ప్రభుత్వ భూములను ఆక్రమించిన వారిని త్వరితగతిన తొలగించి భూముల పంపకం కార్యక్రమాన్ని శీఘ్రంగావూ రిచేయడానికి వీలుగా ఈ బిల్లును ప్రతిపాదించినట్టు ఆయన తెలియచేశారు

ప్రభుత్వ భూములపై ఆక్రమణలను తొలగించే విషయంలో జిల్లాకలెక్టర్ తుది నిర్ణయాధికారి అని ఈ బిల్లు నిర్దేశించుతున్నది

ఎస్ వేమయ్య (కమ్యూ) ఈ బిల్లుపై వనంగినూ దీని నిబంధనలు ధనిక భూస్వాములకే చాలా అనుకూలంగా ఉన్నట్లు కన్పిస్తున్నాయని ప్రభుత్వం శీఘ్రంగా అవరివ్యాప్తంగాఉన్న భూముల ఆక్రమణ కేసులను పరిష్కరించాలని కోరారు జి వెంకటరెడ్డి (అధికార కాంగ్రెస్) రెవిన్యూ సలహా కమిటి ఈ బిల్లును పరిశీలించకముందే దీనిని విధాన సభలో ప్రతిపాదించడంపై తమ అసంతృప్తిని వ్యక్తంచేశారు భూముల ఆక్రమణ కేసులలో తుది పరిష్కార అధికారాన్ని జిల్లా కలెక్టర్లకు ఇవ్వడాన్ని ఆయన విమర్శించారు ఈ బిల్లు పరిశీలనను వాయిదా వేయించవలసిందిగా ప్రభుత్వాన్ని కోరారు.

ఆర్ మహానంద (ఇం) ఈ బిల్లును వ్యతిరేకించారు

సి హెచ్ రాజేశ్వరరావు (కమ్యూ) రెవిన్యూసలహాకమిటివారిశీలనకు ఈబిల్లును పంపాలని కోరారు

ప్రభుత్వభూములను పేదలకు పంచడాన్ని శీఘ్రంచేయడానికి మాత్రమే ఈ బిల్లును ప్రతిపాదించడమైనదని బిలాకలెక్టర్ తీసుకొనే నిర్ణయాలపై అపీలుకు అవకాశాన్ని దీనిలో కల్పించామని రెవిన్యూమంత్రి తెలిపారు గ్రామస్థాయిలో ప్రభుత్వంలేదని గ్రామస్థాయి పరిపాలనా వ్యవస్థకు జీవంపోయడానికి ఆలోచిస్తున్నామని తహసిల్దారు తరచుగా గ్రామాలను సందర్శించాలని ప్రభుత్వం ఇటీవల ఉత్తర్వులు జారీ చేసినదని శ్రీ తిమ్మారెడ్డి అన్నారు.

స్పీకర్ బి పి సుబ్బారెడ్డి ప్రభుత్వం త్వరపడి ఈబిలును ఆమోదింపజేయరాదని సభ్యులు కోరుతున్నారని దీనిని ఉపసంహరించుకొనమంటున్నారని అనగా ప్రభుత్వభూముల ఆక్రమణను తొలగించాలనేదే ప్రభుత్వఆదుర్దా అని మంత్రి వివరించారు

ప్రతిపక్షసభ్యులు రెవిన్యూ సలహా కమిటి దీనినిపరిశీలించిన తర్వాతనే సభముందుకుతీసుకురావాలనికోరారు రెవెన్యూ మంత్రి ఈ అభ్యర్థనపై రేపు తమ అభిప్రాయాన్ని తెలుపుతామని అన్నారు.

రేపే ఆంధ్ర ప్రాంత కాంగ్రెస్ శాసన సభ్యుల సమావేశం

హైదరాబాద్ జూలై, 28 (యు ఎన్.ఐ)

తెలంగాణా సమస్యపై ఢిల్లీలో ప్రసుతము జరుగుతున్న చర్చలపట్ల ఉత్పన్నమైన పరిస్థితిని గురించి చర్చించేనిమిత్తం శుక్రవారంనాడు ఇక్కడి అధికార కాంగ్రెస్ శాసన సభ్యుల (ఆంధ్రప్రాంతం) సమావేశం జరుగుతుంది.

తక్కువఇంధనంతో నడిచే కారు ఇంజన్

టోక్యో, జూలై 28 (ఎ. పి)

తక్కువ ఇంధనంతో మామూలు ఇంజన్ల మాదిరి పనిచేసే కొత్తరకం కారు ఇంజన్‌ను జపానీస్ నిపుణులు తయారుచేశారు

కొత్త ఇంజను వీరోజ్ తక్కువ ఉష్ణోగతలోకూడా పనిచేస్తుంది ఈఇంజన్‌ను జపాన్ అంతటా విరివిగా వాడుతున్నారు ఈ ఇంజన్‌ను వాడడంవల్ల 30 శాతం గ్యాసొలిన్ మిగుల్చుతున్నారు.

రెండు ఏండ్లవరకు సెకండరీ గ్రేడ్ శిక్షణ నిలిపివేతకు నిర్ణయం

విధానసభలో మంత్రి భగవంతరావు ప్రకటన

(ఆంధ్రభూమి ప్రతినిధి)

హైదరాబాద్ జూలై 28

1971-72 సంవత్సరంలో సెకండరీ గ్రేడ్ శిక్షణ పాఠశాలలలో అడ్మిషన్లను నిలిపివేయడం అవసరమని పబ్లిక్ ఇన్‌స్ట్రక్షన్ డైరెక్టర్ భావించుతున్నారని విద్యాశాఖ మంత్రిపదాన చేనేత పరిశ్రమశాఖ మంత్రి అవగాని భగవంతరావు నేడు విధానసభలో తెలియచేశారు

శ్రీ భగవంతరావు ఒక సావధాన తీర్మానంపై మాట్లాడుతూ సెకండరీ గ్రేడ్ శిక్షణపొంది నిరుద్యోగులుగా ఉన్నవారు చాలామంది ఉన్నారని వచ్చేరెండుమూడు సంవత్సరాలవరకు ఉద్యోగ అవకాశాలు తక్కువగా ఉన్నాయని అందువల్ల వచ్చే రెండు సంవత్సరాలవరకు సెకండరీ గ్రేడ్ శిక్షణను ఇవ్వవలసిన అవసరంలేదని ప్రభుత్వం భావించుతున్నదని స్పష్టం చేశారు.

ప్రభుత్వ శిక్షణ పాఠశాలల నిబ్బందిని అవసరమున్నచోట ప్రభుత్వ పాఠశాలలోను లేని మండలంలో జిల్లా పరిషత్తు పాఠశాలలలోను చేర్చుకొనవలసినదిగా జిల్లా విద్యాశాఖ అధికారులకు ఆదేశాలు ఇచ్చారని, ప్రయివేటు శిక్షణ పాఠశాలల నిబ్బందినికూడా వాని యాజమాన్యంతో కల ఇతర పాఠశాలలలో చేర్చుకొనమని కోరవలసినదిగా డి ఇ.ఓ లకు సూచించారని మంత్రి తెలిపారు.

ఈ సావధాన తీర్మానాన్ని కటారి మునస్వామి ప్రతిపాదించారు

ఎమ్. బాగారెడ్డి టి. పి. ఎస్. లో చేరిక

(ఆంధ్రభూమి ప్రతినిధి)

హైదరాబాద్, జూలై 28

రాష్ట్రవిధాన పరిషత్ సభ్యుడు శ్రీ ఎమ్ బాగారెడ్డి తెలంగాణా ప్రజా సమితిలో చేరినట్టు నేడు విధానసభ స్పీకర్ శ్రీ బి పి సుబ్బారెడ్డి ప్రకటించారు.

ఇటీవల కొంతకాలంగా అధికార కాంగ్రెస్ సభ్యుడుగా ఉన్న శ్రీ బాగారెడ్డి ప్రజాసమితి సభ్యత్వాన్ని తిరిగి స్వీకరించారు.

అంగడి దుస్థితి

ఆర్యా,

మన రాష్ట్రంలో గురింపబడిన ముఖ్య పట్టణాలలో ఒకటైన కరీంనగర్‌లో మాంగాయల అమ్మ అంగడినకు కడుదైన్యముగా ఉంటున్నది పరిశుభ్రంగా అ అంగడికి కూరగాయలకని నంచి ఇష్టపడినవన్నీ భక్షమైన కూరగాయలకు ఉదులు అవరుధమ మరింధమతో కూడిన కూరగాయలను తీసుకుపోవలసి వస్తున్నది

పురపాలక సంఘంవారు నుంకిమీదను ఏ నూతన చేసుకొనేందుకే ప్రయత్నిస్తున్నారు కాని ప్రజల ఇక్కట్లను వ్యాపారస్థుల బాధలను అసలు ఆలోచించడంలేదు పిచ్చపట్టంగా రూపొందిన కరీంనగర్‌లో కూరగాయల అంగడికి అవసరమైన స్థలం లభించకపోవడం విచారకరం

ప్రస్తుతం ఉన్న అంగడిలో కూరగాయలు మాంసం అనే భేదములేకఅమ్మేవాళ్ళంతా కలిసి కూర్చుంటారు అదుర్వాసనలో ఇక కొనవాళ్ళ స్థితిని ఆలోచించరు అంతకూడా అచ్చట కొన్ని కిరాణా దుకాణాలు ఉన్నాయి మాంసము చేపల అమ్మకానికై వేరుగా కొంత స్థలమున్నప్పటికీ కూరగాయల అంగట్లోనే పెట్టుకుని అమ్ముతారు దీని మూలంగా కిరాణా దుకాణాలకు గిరాకీ తగ్గినదని వారు పురపాలక సంఘానికి ఎన్నో మార్లుదరఖాస్తులు కిరుతూవచ్చారు

మునిసిపల్ అధికారులు తగు శ్రద్ధ వహించి అసౌకర్యాలకు గురి అవుతున్న ప్రజల ఇబ్బందులను గురించి సరియైన కట్టుదిట్టాల చేసారని ఆశిస్తున్నాను

తిరుమల శ్రీనివాసాచార్యులు

కరీంనగర్

* * *

ఆర్.టి.సి. అధికారులకు విజ్ఞప్తి

ఆర్యా,

నగరంలో ఈమధ్య ఆర్ టి సి వారు బస్సుల సంబర్లు మార్చారు కొన్ని పాత నెంబర్లు మాత్రం మార్చి యలేదు. ఆర్ టి.సి.వారు వాయించిన నంబర్లు, అవి వేసే స్థలాలు ప్రజలకు చిన్న అక్షరాలలో ఉండడమువల్ల రాత్రి సమయాలలో కనబడడం లేదు కండక్టర్లను అడిగినా వారు నవ్యంగా సమాధానం చెప్పారు దీనివల్ల రాత్రి వేళ వయాణం చేసే బస్సు ప్రయాణికుల బాధలు వర్ణనాతీతమనవచ్చును దూరదూరాన వీధి దీపాలు ఉన్న చిన్న నంబరు రూటులో మరీ ఇబ్బంది కలుగుతున్నది కొన్ని చోట వీధి లైట్లు కూడా ఉండవు

ఆర్ టి సి వారు బస్సు నంబరు, అవి ఎక్కడినుండి ఎక్కడికి వెళుతాయో ఆ స్థలాల పేర్లు తెలుగులో పెద్ద అక్షరాలలో వ్రాయించి రాత్రి వేళలో బోర్డులకు లైట్ ఏర్పాటు కూడా చేయాలని ప్రతిపాదిస్తున్నాను తక్షణ ఆ ఏర్పాట్లు చేయాలనీ సంబంధిత అధికారులకు మనవి చేస్తున్నాము

ఎస్. రామాచారి

మలక్‌పేట.

* * *

ఆర్.టి.సి. అధికారులకు విజ్ఞప్తి

ఆర్యా,

బార్సినార్ చౌరస్తా, చిక్కడపల్లి నుండి బయలుదేరి వెళ్లే ప్రతి బస్సు ముషీరాబాద్ నుండి బయలుదేరినట్లయితే యాత్రికులు ముషీరాబాద్ ప్రజలకు పరిపూర్ణ సహకారము అందించగలరు ముషీరాబాద్ ప్రాంతములోని కార్మికులు వెనుకబడిన పర్తియులకు నాంపల్లి సచివాలయము మెహిదిపట్నం, విజయనగర్ కాలనీ మొదలగు ప్రాంతములకు పోవడానికై ఇబ్బంది పడుతున్నారు.

ఆర్ టి సి అధికారులు ముషీరాబాద్ ప్రాంతపు ప్రజల ప్రయాణ సమస్యను పరిశీలించగలరని కోరుత

రాజ్యాంగ సవరణవల్ల రాష్ట్రాలకు మైనారిటీలకూ నష్టం కలిగే ప్రమాదం

సుప్రీంకోర్టు మాజీ ప్రధాన న్యాయమూర్తి కోకా సుబ్బారావు హెచ్చరిక

టివేండ్రం, జూలై 28 (పిటిఐ)

రాజ్యాంగచట్టంలోని ప్రాథమికహక్కులను పూర్తిగా తొలగించివేయటానికిగాని, తుడిచిపెట్టటానికిగాని అనుకూలంగా ఉండేట్లు పార్లమెంటుకు అధికారాన్ని దేశ రాజ్యాంగ చట్టంలోని 368 ఆర్టికల్‌ను సవరించే ఉద్దేశ్యంతో ప్రవేశపెట్టనున్న బిల్లు చట్టరూప దాల్చినట్లయితే మైనారిటీ వర్గాలకూ, రాష్ట్రాలకూ తీవ్రమైన నష్టం కలుగుతుందని సుప్రీంకోర్టు మాజీప్రధాన న్యాయమూర్తి శ్రీ కోకా సుబ్బారావు నిన్న ఇక్కడ అన్నారు.

మైనారిటీవర్గాలవారు, ఈ చట్టంవల్ల పార్లమెంటరీ మెజారిటీ దయాదాక్షిణ్యాలపై ఆధారపడవలసిన స్థితి ఏర్పడుతుందనీ కాల్పనికమైనా వారి హక్కులనే పూర్తిగా కోల్పోయే పరిస్థితులు ఏర్పడతాయనీ, అదేవిధంగా రాష్ట్రాలుకూడా కేంద్రం దయాదాక్షిణ్యాలపై ఆధారపడుతూ స్వతంత్రవ్యవహారాన్ని కోల్పోవలసివస్తుందనీ ఆయన శాసనసమావేశంలో మాట్లాడుతూ చెప్పారు తెలియజేశారు.

కేరళ విశ్వవిద్యాలయంలో లా కాన్వకేషన్‌లు వ్యయం చేస్తున్నట్టు ఆయన తన స్మారకఉపన్యాసాలలో భాగంగా భారతీయ సమాజాసామ్యం అనే విషయాలపై మూడురోజులపాటు చేయవలసిన ప్రసంగాలలో రెండవరోజున ఉపన్యసిస్తూ శ్రీ కోకా సుబ్బారావు పైవిషయాలు వెల్లడించారు

విదేశాలకు వెళ్లిన వైద్యులలో సగంమంది తిరిగిరాని స్థితి

మచిలీపట్నం జూలై 28 (పిటిఐ)

రాష్ట్రంనుండి ఉన్నత చదువులకై విదేశాలకు వెళ్లిన వైద్య పట్టభద్రులలో 45 శాతం మంది తిరిగి రాలేదని రాష్ట్ర వైద్యశాఖ డైరెక్టర్ డాక్టర్ కె రమేశ్ పాయ్ చెప్పారు

ఈ విషయాన్ని తీవ్రంగా పరిశీలిస్తున్నామని భారతీయ వైద్యసంఘం కృష్ణాజిల్లా శాఖ సమావేశంలో మాట్లాడుతూ చెప్పారు

ప్రతి వైద్య విద్యార్థిపై 80 వేల రూపాయలు తెలియజేశారు.

నిరుద్యోగ నిర్మూలనే ప్రణాళికా లక్ష్యమని సుబ్రహ్మణ్యం వివరణ

చండీగఢ్, జూలై 28 (యు.ఎన్.ఐ)

దారిద్ర్య నిర్మూలనకై అధికాంశం గ్రామీణ ప్రజల ఆదాయాన్ని పూర్తి చేయడానికి ఉద్యోగ అవకాశాలను పెంచే విధంగా ప్రణాళికా విధానాన్ని రూపొందించుకోవాలని కేంద్ర ప్లానింగ్ శాఖ మంత్రి సి. సుబ్రహ్మణ్యం పేర్కొన్నారు

భారత యువకసమాజ్ పంజాబ్ శాఖ ఏర్పాటుచేసిన పాసింగ్ సమావేశంలో ఆదివారంనాడు ప్రసంగిస్తూ సమాజంలోని వివిధ వర్గాలమధ్యగల ఆర్థిక వ్యత్యాసాల నిర్మూలన నేడు మనదేశం ఎదుర్కొంటున్న ప్రధాన సమస్యఅని ఆయన అన్నారు

వెనుకబడినతనం, దారిద్ర్య, నిర్మూలనకు ఉద్దేశించిన కార్యక్రమాలలో యువకులు పాలొనవలసిన అవశ్యకతను వివరిస్తూ దేశాన్ని పెద్దపెట్టున పారిశ్రామికం చేయడపై వ్యవసాయం శీఘ్రగతిన అభివృద్ధి చెందగలదని అందువల్ల సైన్సు సాంకేతిక శాస్త్రాల బోధనకు ప్రాధాన్యం ఇవ్వవలసిన్నామని సుబ్రహ్మణ్యం వివరించారు.

బీదప్రజల కొనుగోలుశక్తిని అభివృద్ధి పరచడమే ప్రణాళికానమూనా లక్ష్యమని నిరుద్యోగులకు వ్యవసాయరంగంలో ఉద్యోగాలను ఇవ్వగల విధానాన్ని పూర్తిగా మార్చివేయవలసిన అవశ్యకత కలదని, గ్రామాల పాలనపదికపై భూములను అభివృద్ధి పరచాలని సుబ్రహ్మణ్యం కోరారు

పశ్చిమ బెంగాల్ బడ్జెటుకు పార్లమెంటు ఆమోదం

న్యూఢిల్లీ, జూలై 28 (పిటిఐ)

పశ్చిమబెంగాల్‌లో రాష్ట్రపతిపాలనను విధించడాన్ని 1971-72 సవత్సరపు బెంగాల్ బడ్జెట్‌ను క్రమబద్ధీకరణ బిల్లును పశ్చిమ బెంగాల్‌కై శాసనాలుచేసే అధికారాన్ని రాష్ట్రపతికి సంక్రమింపచేసే బిల్లును సోమవారంనాడు లోక్‌సభ ఆమోదించింది

ఈ అన్నిబిల్లులపై జరిగిన చర్చకు హోం వ్యవహారాల సహాయమంత్రి కె సి పంత్ సమాధానమిస్తూ బంగ్లా బంద్‌ను జరిపే ఉద్దేశాన్ని మానవలసినదిగా కమ్యూనిస్టు మార్క్సిస్టు పార్టీకి విజ్ఞప్తి చేశారు బంగాదేశ్ సమస్యవల్ల పూర్తిదేశం వత్యేకంగా పశ్చిమబెంగాల్ ఎదుర్కొంటున్న క్లిష్టతలదృష్ట్యా బంద్ జరుపడం భావ్యంకాదని ఆయన అన్నారు.

పశ్చిమ బెంగాల్ వర్తమాన సంవత్సరం బడ్జెటుకు నేడు రాజ్యసభ తనసాధారణ ఆమోదాన్ని తెలిపింది రాజ్యసభలో నాలుగు గంటలపాటు జరిగిన చర్చకు ఆర్థికశాఖ ఉపమంత్రి సుశీలా రోహాట్గి సమాధానం చెబుతూ బెంగాల్ వ్యవహారాలకై కేంద్రంలో ప్రత్యేకంగా మంత్రి సిద్ధార్థ శంకర్‌రేను నియమించడంవల్ల ఇందు అధికారం ఏమీ ఏర్పడలేదని అన్నారు

కుర్చపల్లి గ్రామంవద్ద గుర్తుతెలియని శవం

(ఆంధ్రభూమి విలేకరి)

రమణాదపల్లి జూలై 28

జనగామ తాలూకా కుర్చపల్లి గ్రామ శివారులోని ఇప్పగూడెం పోయేదారిలో ఇటివల గుర్తు తెలియని శవం అగపించింది.

మృతి చెందిన వ్యక్తికి దాదాపు 30 సంవత్సరాల వయస్సు ఉంటుంది జనగామ పోలీసువారు పంచనామాదేసి శవాన్ని తీసుకువెళ్లారు

సమ్మెకాలానికి సిబ్బంది జీతాల చెల్లింపు పై సానుభూతితో పరిశీలన

ప్రభుత్వ నిర్ణయంరేపు అసెంబ్లీలో ప్రకటన: ముఖ్యమంత్రి బ్రహ్మానందరెడ్డి వెల్లడి

(ఆంధ్రభూమి పతినిధి)

హైదరాబాద్ జూలై 28

రాష్ట్రప్రభుత్వోద్యోగులకు సమ్మెకాలానికి జీతాలుచెల్లించే విషయాన్ని ప్రభుత్వం సానుభూతితో పరిశీలిస్తున్నది ఆర్థిక మంత్రి శ్రీ విజయ భాస్కరరెడ్డి యీ నెల 30వ తేదీన బడ్జెట్‌ను సమర్పిస్తూ దీనిపై ప్రభుత్వ నిర్ణయాన్ని ప్రకటించగలరని ముఖ్యమంత్రి శ్రీ బ్రహ్మానందరెడ్డి నేడు రాష్ట్ర విధాన సభలో చెప్పడంజరిగింది

సమ్మెకాలానికి ఎస్.జి.వోలకు జీతాలు చెల్లించక పోవడ వల్లవారు చాలా ఇబ్బందులకు గురి అవుతున్నారనటూ వచ్చిన సావధాన తీర్మానాన్ని పురస్కరించుకొని ప్రభుత్వం యీ విధంగా హామీ ఇచ్చినది

ఆర్థిక మంత్రి శ్రీ విజయ భాస్కరరెడ్డి ఒక ప్రకటన చేస్తూ సమ్మెకాలానికి జీతాలు ఇవ్వాలనే విజ్ఞప్తి ప్రభుత్వం తరఫున, సానుభూతితో పరిశీలిస్తున్నదని చెప్పారు ఎస్.జి.వో నాయకులతో తాను జరిపిన చర్చలను గూర్చి శ్రీ విజయభాస్కరరెడ్డి వివరించారు

అంతకుముందు శ్రీ వావిలాల గోపాలకృష్ణయ్య, శ్రీ ఆర్ మహానంద, తమ సావధాన తీర్మానంపై ప్రసంగిస్తూ ముఖ్యమంత్రి శ్రీ బ్రహ్మానందరెడ్డి నేడు తమ 63వ జన్మదినోత్సవం సందర్భంగా యీ అంశంపై సుముఖంగా ప్రకటనచేయాలని సూచించారు

ముఖ్యమంత్రి శ్రీ బ్రహ్మానందరెడ్డి సభలో లేకపోవటంతో శ్రీ గోపాలకృష్ణయ్య ఆయనకు శుభాకాంక్షలు తెలియచేస్తూ, ఈ శుభసమయాన్ని పురస్కరించుకొని ముఖ్యమంత్రి ప్రకటనచేయాలని కోరారు

పదవులకు, అధికారపక్షానికి చెందిన అనేకమంది శాసనసభ్యులు విజ్ఞప్తులను పురస్కరించుకొని ప్రభుత్వం యీ సమస్యను సానుభూతితో పరిశీలిస్తున్నదని శ్రీ బ్రహ్మానందరెడ్డి చెప్పారు

గత 15 సంవత్సరాలలోను ప్రభుత్వం తమ సిబ్బంది కోర్కెలను సానుభూతితోనే పరిశీలిస్తున్నది సుహృద్భావ వాతావరణంలో పాలనాయంత్రాంగం పని చేస్తున్నదని ముఖ్యమంత్రి అన్నారు

రాష్ట్ర ఆర్థిక పరిస్థితి ఎంతో క్లిష్టంగా ఉన్నప్పుడు అదనుకాని సమయంలో ప్రభుత్వ సిబ్బంది సమ్మెకు తలపడ్డారు ప్రభుత్వం ఇచ్చిన సలహాలను వారు పెడచెవిని పెట్టారు అని ముఖ్యమంత్రి అన్నారు ఇతర పార్టీ సభ్యులు చేస్తున్న విజ్ఞప్తులే కాక తమ పార్టీ (అధికార కాంగ్రెస్) సభ్యులు కూడా ప్రభుత్వంపై ఎంతో ఒత్తిడి తీసుకు వస్తున్నారని అందువలనే జీతాలు చెల్లించే విషయాన్ని ప్రభుత్వం సానుభూతితో పరిశీలిస్తున్నదని ముఖ్యమంత్రి చెప్పారు.

శ్రీయుతులు వావిలాల గోపాలకృష్ణయ్య, కె. సత్యనారాయణరాజు ఎన్. రాఘవరెడ్డి, మహమ్మద్ రజబ్ అలీ సుల్తాన్ సలాహుద్దీన్ ఒవైసీ ఆర్. మహానంద, పూల సుబ్బయ్య, కె. గోవిందరావు కలసి యీ సావధాన తీర్మానం ప్రవేశపెట్టారు

రాష్ట్రంలో గిరిజన సంక్షేమానికై చర్యలు

సహకార సంఘాల రిజిస్ట్రార్ హుషింఆలీ వివరణ

(ఆంధ్రభూమి విలేకరి)

వరంగల్, జూలై 28

రాష్ట్రగిరిజన సహకార కార్పొరేషన్ సిబ్బంది వ్యవహారాల పరిశీలన, సహకార సంఘాల రిజిస్ట్రార్ శ్రీ హుషింఆలీ అధ్యక్షతనుగా, రాష్ట్రఆర్థికశాఖ డిప్యూటీ కార్యదర్శి, గిరిజన సహకార కార్పొరేషన్ మేనేజింగ్ డైరెక్టర్ విశాఖపట్నం జిల్లా కలెక్టరు గిరిజన సంక్షేమశాఖ డైరెక్టరు సభ్యులుగా ఒక కమిటి ఏర్పడింది

ఈ కమిటి విశాఖపట్నం శ్రీకాకుళం వరంగల్ సందర్శించారనీ, అదిలాబాద్ సందర్శించ వున్నారనీ శ్రీ హుషింఆలీ తెలియజేశారు

తెలంగాణాలో 8 గిరిజన సహకార సంఘాలూ, ఆంధ్రప్రాంతంలో 14 సంఘాలు పనిచేస్తున్నాయని ఆయన చెప్పారు తెలంగాణాలో కొత్త సంఘాలు ప్రారంభించనున్నామని ఆయన అన్నారు.

ఈ గిరిజన సంక్షేమ సంఘాలసిబ్బంది వ్యయం కింద 1970-71లో రూ. 5 లక్షల 75 వేలు ఖర్చు అయిందనీ, గోదాముల నిర్మాణానికై 5 లక్షల 75 వేలును ఖర్చు అయిందనీ శ్రీ హుషింఆలీ చెప్పారు

వరంగల్ జిల్లాలో డ్రైవర్లుగా శిక్షణ పొందిన గిరిజనులకు 10 ఆటోరిక్షాలు కేటాయించారు ఈ గిరిజన సహకార సంఘాలద్వారా ఇవ్వడలచామనీ ఇప్పటికే 60 మంది గిరిజనులు డ్రైవర్లు ట్రైనింగ్ పొందారనీ ఆయన చెప్పారు

పట్టణ ఆస్తులపై గరిష్ఠ పరిమితి విధించడానికి ఒరిస్సా నిర్ణయం

భువనేశ్వర్, జూలై 28 (యు ఎస్ ఐ)

ఒరిస్సా ప్రభుత్వం పట్టణ పాంతాలపై పరిమితిని విధించడానికి ఈ సందర్భంగా కొంత రాబడి పొందించే విధానాన్ని అనుసరించడానికి నిర్ణయించినది

భారత ప్రభుత్వం సూచించిన విధంగా పట్టణ ఆస్తుల విలువ గరిష్ఠ పరిమితి ఐదు లక్షల వరకు ఉంచవచ్చని ఒరిస్సామంత్రివరం అంగీకరించినది

హౌరాజిల్లాలో ప్రముఖ నక్సలైట్ అరెస్టు

కలకత్తా, జూలై 28 యు ఎన్ ఐ

హౌరాజిల్లాలో ప్రథమ శ్రేణి నక్సలైట్ శ్రీ నాగువా కూర్మిని, హౌరాలోని ఒక ఇంటిలో నిన్న అరెస్టుచేసారు

నక్సలైట్ పార్టీ కేంద్రకమిటీ సభ్యుడైన శ్రీ కూర్మి పశ్చిమబంగ్లాలో ఆ జిల్లాలో ప్రతిపక్షనాయకులు విజయానంద్ చటర్జీ, శారాదిందు సేట్ జర్నలిస్టులు శాలీ దాస్‌నాహాతో సహా పెక్కుమందిని హత్య చేసినట్టు పోలీసులు చెప్పారు

జపాన్ బ్యాంకు డిస్కౌంటు రేటు తగ్గింపు

టోక్యో, జూలై 28 (రాయిటర్)

జపాన్ బ్యాంకు అధికారంగా డిస్కౌంటును రోజుకు సుమారు ఖాతానికి తగ్గించినట్టు ప్రకటించింది. నేటి నుండి ఈ తగ్గింపు అమలులోకి వస్తుంది.

దేశం ఆర్థికవ్యవస్థను పటిష్టపరచడానికై ఉద్దేశించిన ఈ తగ్గింపు 1965 నుండి ఇంతవరకుఉన్న డిస్కౌంటు రేట్లలో అతితక్కువఅని బ్యాంక్ అధికార్లు ప్రకటించారు.

ఘనమైన వారసత్వం

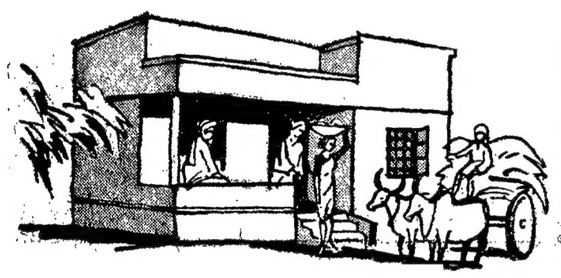

మీ కుటుంబము పట్ల మీకు గల ప్రేమకు ఒక మహత్తరమైన నిదర్శనం, ఏసిసి సిమెంటుతో కట్టిన గృహం. అనుదినం భద్రత, ఆదరం, సౌఖ్యం అందిస్తూ తరతరాలుగా నిలిచి ఉంటుంది. ఇప్పుడే ఆలోచించండి. ఎప్పుడో ఒకప్పుడు వారు మీకు ధన్యవాదాలు చెప్పుకుంటారు.

మీ సిమెంటు అవసరాలకు దగ్గరలో ఉన్న ఏసిసి సిమెంటు డీలరుతో గాని లేక ది సిమెంట్ మార్కెటింగ్ కంపెనీ ఆఫ్ ఇండియా లిమిటెడ్, రహమత్ బిల్డింగ్, 66ఏ, రాష్ట్రపతి రోడ్, బాదుతో గాని సంప్రదించండి.

కాంక్రీట్ అసోసియేషన్ ఆఫ్ ఇండియా, రహమత్ బిల్డింగ్, 66ఏ, రాష్ట్రపతి రోడ్, సికింద్రాబాదు నుండి సాంకేతిక సహాయం లభిస్తుంది.

ACC
రైతు మిత్రులు

ది అసోసియేటెడ్ సిమెంట్ కంపెనీస్ లిమిటెడ్
ది సిమెంట్ మార్కెటింగ్ కంపెనీ ఆఫ్ ఇండియా లిమిటెడ్

ఢిల్లీలాటరీస్ 17-7-71 తేదీన జరిగిన 26 వ డ్రాలో రు. 2,50 000 మొదటిబహుమతి పొందిన టికెట్ నెం. డి.ఎఫ్. 221138 ఈ లక్కీ టికెట్ కమల్ ట్రేడర్స్ వారు అమ్మినందులకు సగర్వంగా ప్రకటిస్తున్నారు.

ఢిల్లీ లాటరీస్

బీదవర్గం వారి సహాయార్థం 27 వ డ్రాను 27-8-1971 తేదీన జరుపబడును.

మొదటి బహుమతి రు. 2,50,000

లేదా రు. 1,50,000 రొక్కం మరియు మాలవ్యానగర్‌లో 417.5 చ మీటర్లప్లాటు మరియు ఎంబాసిడర్‌కారు (అన్ని సీరీస్‌కు మామూలే)

2వ బహుమతి రు. 50,000

లేదా రు. 20,000 రొక్కం మరియు డి. డి. ఎ నారాయణ రెసిడెన్షియల్ పథకంలోమూడు గదుల గృహం (అన్ని సీరీస్‌కు మామూలే)

3వ బహుమతి రు. 10,000

ప్రతిరోజు డ్రాలు
ఆగస్టు 10 నుండి 28 వరకు (ఆదివారాలు మినహా)
మొదటి బహుమతి రు. 4,000
రెండవ బహుమతి రు 1000/-

ప్రతి సీరీస్‌లో 60 ఒక్కొక్కటి రు. 100/- చొప్పున 240 బహుమతులు

ప్రతి సీరీస్‌లో 180 ఒక్కొక్కటి రు 50/- చొప్పున 720 బహుమతులు

సోమవారాలు అదనపు బహుమతులు

ఆగస్టు 16
మొదటి బహుమతి రు. 2,500/- లేదా దానికి బదులు టెలివిజన్
రెండవ బహుమతి రు. 500/- లేదా దానికి బదులు సీలింగ్ ఫంకా

ఆగస్టు 23
మొదటి బహుమతి రు 2,500/- లు లేదా దానికి బదులు రెఫ్రిజిరేటర్
రెండవ బహుమతి రు 500/- లేదా దానికి బదులు రేడియో సెట్టు

టికెట్లు లభించు ప్రదేశం

కమల్ ట్రేడర్స్

చీఫ్ డిస్ట్రిబ్యూటర్స్: అన్నిరాష్ట్రాల ప్రభుత్వ లాటరీలు 3-3-43/1 కాచిగూడ స్టేషన్‌రోడ్ ప్రభాత్ టాకీసువద్ద హైదరాబాద్; ఫోన్: 56006

బ్యాక్‌వర్డ్ క్లాసెస్ మహాసభ, బాలరాజుపల్లి శాఖ

(ఆంధ్రభూమి విలేకరి)

వేములవాడ జూలై 28

వేములవాడ, పంచాయితి సమితికి చెందిన బాలరాజుపల్లి గ్రామంలో బ్యాక్‌వర్డ్ క్లాసెస్ మహాసభశాఖ కార్యాలయానికి రాష్ట్ర మహాసభ అధ్యక్షుడు శ్రీ గోపట్టి యాదవ్ ఇటివల ప్రారంభోత్సవంచేశారు

మహాసభ రాజకీయ ఆశయాలు ఉద్దేశాలను ప్రారంభోపన్యాసంలో శ్రీ గోపట్టి యాదవ్ వివరించారు

ఈ సభకు శ్రీ చందనం పెద్ద రాజయ్య అధ్యక్షత వహించారు

శ్రీయుతులు వి నాగభూషణం, ఎమ్ నారాయణరెడ్డి ఎమ్ కొండయ్య మొదలైనవారు ప్రసంగించారు

ఆ తర్వాత బాలరాజుపల్లి శాఖ కార్యవర్గ ఎన్నికలు నిర్వహించారు

అక్టోబర్‌లో కొచ్చిన్ ఎరువుల ఫ్యాక్టరీ ఉత్పత్తి ప్రారంభం

(ఆంధ్రభూమి ప్రతినిధి)

హైదరాబాద్, జూలై 28

కొచ్చిన్ సమీపంలోని అంబా మేడు వద్దగల చమురుశుద్ధి కర్మాగారం సమీపంలో 45 కోట్ల వ్యయంతో ఫాక్ట్‌సంస్థ నిర్మాణం చేస్తున్న భారీ ఎరువుల కర్మాగారం అక్టోబర్ నుండి ఉత్పత్తి ప్రారంభిస్తుంది

ఫాక్ట్‌సంస్థ మార్కెటింగ్ మానేజర్ శ్రీ ఎస్ ప్రభాకరన్‌నాయర్ మొన్న విలేకరులతో మాటాడుతూ యీ ఎరువుల కర్మాగారం రోజు వెయ్యి టన్నుల యూరియా ఉత్పత్తి చేస్తుందని చెప్పారు ఈ ఫ్యాక్టరీని కేవలం భారతీయ నిపుణులు దేశంలోనే తయారుచేసి నెలకొల్పారని మొత్తంగా 12 కోట్ల రూపాయల విదేశీమారక ద్రవ్యం ఆదాఅయినదని ఆయన చెప్పారు

ఈ ఫ్యాక్టరీ రెండవదశ విస్తరణ పథకానికి ప్రపంచ బ్యాంక్ 14 కోట్ల రుణం ఇవ్వడానికి అంగీకరించినదని సహాయ చెప్పారు.

"పరస్పరార్థము సృష్టింప బడిన" మేళవింపే నేటి ఫిల్టర్ సాంప్రదాయం!

విల్స్ ఫిల్టర్
గరిష్ఠ ధరలు:
10కి రూ. 1.20
20కి రూ. 2.40
(స్థానిక పన్నులను అదనము)

పిపోలా సరస్సువద్ద, ఉదయపూర్

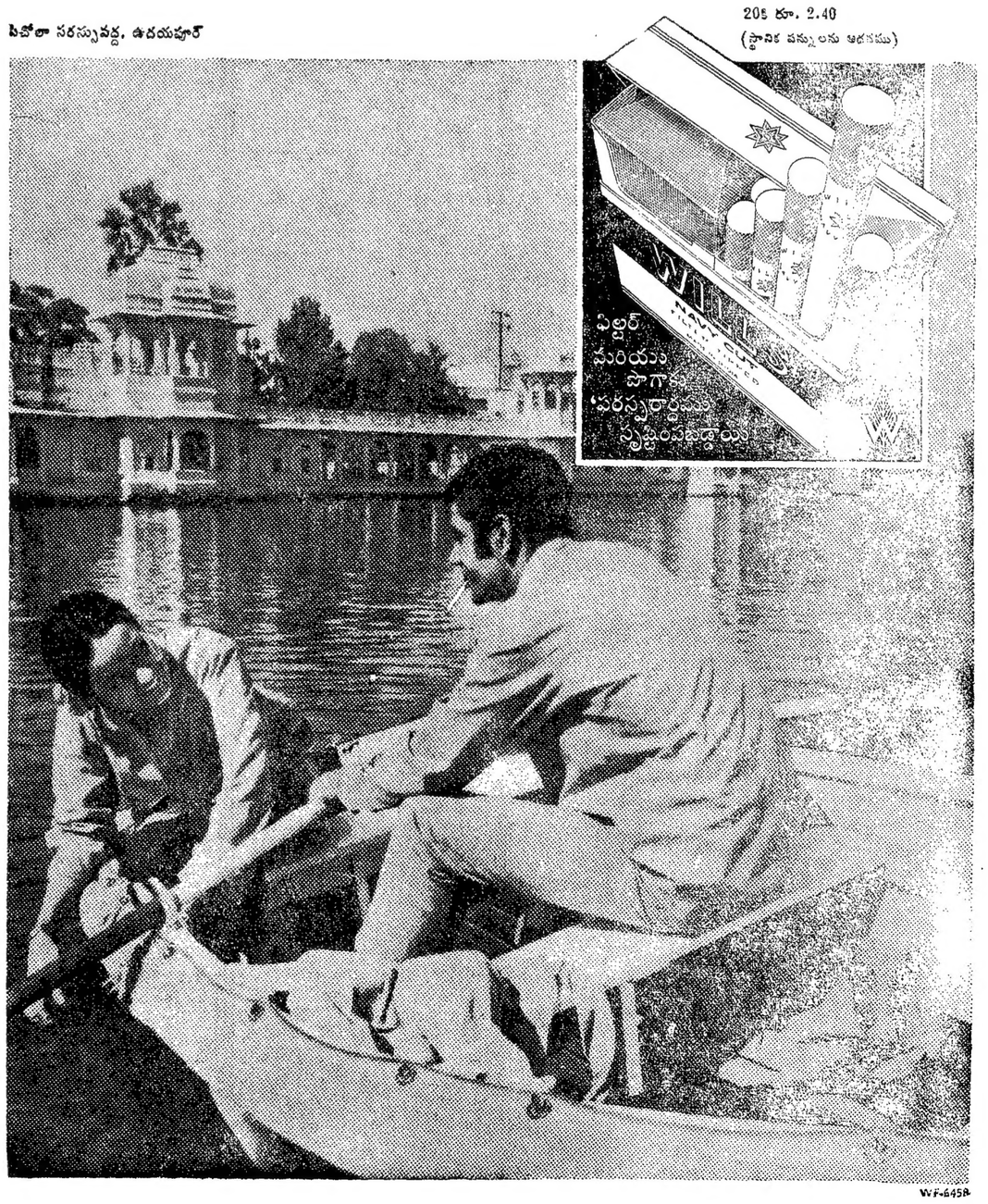

విద్యావంతులకు స్వయం ఉపాధికల్పనకు సిండికేట్ బ్యాంక్ పథకం

బొంబాయి, జూలై 28 (పి.టి.ఐ)

నిరుద్యోగులైన పట్టభద్రులకు, మెట్రికులేషన్ పాసైనవారికి, సాంకేతిక శిక్షణ పొందినవారికి సహకరించి తమకిష్టమైన వ్యాపార, సర్వీసు పారిశ్రామికయూనిట్లను వారు ప్రారంభించుకొనడానికి సిండికేటు బ్యాంకువారు మూడుకోట్లరూపాయలతో ఒక పథకాన్ని రూపొందించారు.

ఈ పథకంక్రింద 800 నుండి 4000 మందికి స్వయం ఉపాధికల్పనా సౌకర్యాలు లభ్యం చెయ్యాలని సంకల్పం

ఈపథకం అత్యంగా విస్తృతమైనదని బ్యాంకుశాఖలలోని నిపుణులు అవసరమైనవారిదగ్గరికి స్వయంగా వెళ్లి ఈ సౌకర్యాలు కలుగజేసారని బ్యాంక్ కస్టోడియన్ శ్రీ కె.కె. పాయ్ విన్నవించటంలేదు.

పథకాన్ని అమోదించినతర్వాత యంత్రాలు, పరికరాలు, పర్నీచరు మొదలైన వాటి ఖరీదుకు అప్పులిస్తారని దరఖాస్తుదారుకు వేరే ఆదాయమార్గం లేకపోతే తొలిదశలో అతనికుటుంబపోషణకుకూడా కొంత మొత్తాన్ని అప్పుగా ఇస్తారనిఆయన చెప్పారు

హరిజన గృహ నిర్మాణానికి నిధులు మంజూరు

నాగర్‌కర్నూల్ సమితి చర్యలు

(ఆంధ్రభూమి విలేకరి)

నాగర్‌కర్నూల్ జూలై 28

నాగర్ కర్నూల్ పంచాయతి సమితి అధ్యక్షుడు శ్రీ బి. జంగిరెడ్డి సమితిప్రాంతంలోని హరిజనుల గృహనిర్మాణానికై 7,500 రూపాయల మొత్తాన్ని ఇటీవల మంజూరుచేసారు ఈ మొత్తంఒక్కొక్కనికి 250 రూపాయలవంతున 30 మంది హరిజనులకు అందచేస్తారు

ఒక్కొక్క హరిజనుడికి గృహనిర్మాణానికిగాను వెయ్యిరూపాయలు ఇవ్వడం జరుగుతుంది వ్రస్తుతం మంజూరు చేసిన మొత్తం సమితిసాధన ఇచ్చే భాగము

హరిజనులకై నిర్మించే 30 గృహాల నిర్మాణ కార్యక్రమం చురుకుగా సాగుతున్నది

తమిళనాడులో మద్యనిషేధం అమలుకై రిట్

మద్రాస్, జూలై 28 (పి.టి.ఐ)

మద్రాస్ మద్యనిషేధచట్టం అమలును సస్పెండ్ చేసేస్తూ ప్రభుత్వం జారీచేసిన ఉత్తర్వును సవాలుచేసే రిట్ దరఖాస్తును మద్రాస్ హైకోర్టు పరిశీలనకు స్వీకరించింది.

న్యాయమూర్తి శ్రీ రామప్రసాదరావు యీ రిట్ కాగితాలను ప్రధాన న్యాయమూర్తి వద్దకు పంపాలని, ఇది రాష్ట్రానికి సంబంధించిన సమస్య కాబట్టి ఆయన బెంచి పరిశీలనకు పంపిన ఉత్తర్వులో పేర్కొన్నారు.

స్వతంత్రపార్టీ సభ్యుడు డాక్టర్ హండే మరి ఇద్దరు కలసి యీ రిట్ దాఖలు చేసారు

కలకొండ గ్రామంలో పాఠశాల భవనానికి శంకుస్థాపన

ఆమనగల్లు జూలై 28

ఆమనగల్లు సమితిలోని కలకొండ గ్రామంలో పాఠశాల భవనానికి సమితి అధ్యక్షుడు శ్రీ ఎల్ నరహరిరెడ్డ ఇటీవల శంకుస్థాపన చేసారు.

ఈ సందర్భంగా ఏర్పాటుయిన సభకు విధాన సభ సభ్యుడు శ్రీ ఎస్. జైపాల్ రెడ్డ అధ్యక్షత వహించారు.

సమితి ఉపాధ్యక్షుడు శ్రీ డి. లింగారెడ్డి, బ్లాక్ డెవలప్‌మెంటు అధికారి శ్రీ హేమచంద్రరావు శ్రీ లక్ష్మీనరసింహారావు తదితరులు ప్రసంగించారు

అంతకు ముందు గ్రామ సర్పంచు శ్రీ కోదండ రామశర్మ అతిథులకు స్వాగతం చెప్పారు

శ్రీ శేషగిరిరావు వందన సమర్పణ చేసారు.

వెనుకబడిన కులాల సాంఘికన్యాయభద్రతకై రాజ్యాంగ సవరణ

ప్రధానికి కొండాలక్ష్మణ్ లచ్చన్న మెమొరాండం

హైదరాబాద్ జూలై 28 (పి. టి. ఐ)

హరిజనులు, గిరిజనులు కాకుండా తదితర వెనుకబడిన కులాలవారికి సాంఘిక న్యాయ భద్రతకు హామీ కల్పిస్తూ రాజ్యాంగాన్ని సవరించాలని శ్రీయుతులు కొండా లక్ష్మణ్, గౌతు లచ్చన్న, కాటం లక్ష్మీనారాయణ రాష్ట్రపతికి, ప్రధానికి ఒక మెమొరాండం సమర్పించారు

ఆంధ్రప్రదేశ్ ప్రభుత్వం కూడా సూచించిన ఈ సవరణను ప్రవేశపెట్టడానికి ముందు తాత్కాలిక తర్యగా 1952 సంవత్సరానికి పూర్వపు వెనుకబడిన కులాల జాబితాను పునరుద్ధరించాలని వారు కోరారు

వెనుకబడిన కులాల జాబితాను పునరుద్ధరించడమంటే ఆయా కులాలకు వారికి విద్యా వేతనాలు ఉద్యోగాల రిజర్వేషన్లు విద్యా సంస్థలలో సీట్ల ప్రత్యేకింపు చేయవలసి ఉంటుంది.

కుటుంబ పెన్షన్ పథకంపై ట్రేడ్ యూనియన్ కాంగ్రెస్ సలహా

హైదరాబాద్, జూలై 28 (పిటిఐ)

భారత ప్రభుత్వం రూపొందించిన ప్రావిడెంట్ ఫండ్ కుటుంబ పెన్షన్ పథకాన్ని అఖిల భారత ట్రేడ్ యూనియన్ కాంగ్రెస్ జనరల్ కౌన్సిల్ నిరాకరించింది. కార్మికులు ఈ పథకంలో చేరరాదని కోరినది

కేంద్ర కార్మిక సంఘాలతో సంప్రతించి ఈ పథకంలో అగు మార్పులను చేయాలని కూడా జనరల్ కౌన్సిల్ కోరినది.

అనుచరుడికి టిక్కెట్టు లేనందున మంత్రికి జుర్మానా

ఇండోర్, జూలై 28 (పి టి ఐ)

రైల్వే అధికారులు ఇటీవల ఆకస్మికంగా దాడి జరిపినప్పుడు మధ్యప్రదేశ్ వ్యవసాయ మంత్రి శ్రీ మాంధాతా ప్రసాద్‌దుబే తన బంధువుతో మొదటి తరగతి పెట్టెలో ప్రయాణం చేస్తూ పట్టుపడ్డారు శ్రీ దుబే బంధువుకు టికెట్టు లేదు ఆయన టికెట్టుపోము వెల్లించే బాధ్యత తనదేనని రైల్వే అధికారులకు జాత పూర్వకంగా ఇచ్చిన అఫిడవిట్‌లో మంత్రి ఒప్పుకున్నారు

షరోదాదలో సంక్షిప్త రైల్వే చీఫ్ ఎంక్వైరీలో ఇంజనీర్ శ్రీ ఎ శరత్ తన వౌకరుతో మొదటి తరగతి పెట్టెలో ప్రయాణంచేస్తూ పట్టుపడారు. నౌకరు మూడవ తరగతి టికెట్టు మాత్రమే ఉన్నందువల్ల ఆయన 166 రూపాయల పెనాల్టీ చెల్లించారు.

1970 సంవత్సరంలో రైల్వేబోర్డు అధికారులు యీ విధంగా జరిపిన దాడుల వలితంగా లక్ష్యం 40 వేల రూపాయలు వసూలైనాయి.

దక్షిణ కొరియాలో భారీ వర్షాలవల్ల 61మంది మృతి

సియోల్, జూలై 28 (రాయిటర్)

దక్షిణకొరియా ఆగ్నేయ ప్రాంతంలో గత రెండురోజులుగా కురుస్తున్న భారీ వర్షాలవల్ల 61మంది మృతి చెందారు 2200మంది నిరాశ్రయులైనారు

మరో 48మందికిగాయాలు తగిలాయని ప్రభుత్వ సహాయకసంఘం ప్రకటించింది వరదలలో సుమారు వెయ్యిగృహాలువాళ్లన మయ్యాయి

ముజీబ్‌కు అధికారం అప్పగిస్తేనేబంగ్లాదేశ్‌లో మామూలు పరిస్థితి

యాహ్యాఖాన్ ప్రభుత్వం సైన్యాలను వెనక్కు పిలిపించాలని గార్డియన్ పత్రిక సూచన

లండన్, జూలై 28 (రాయిటర్)

షేక్ ముజిబుర్ రహమాన్‌ను విడుదల చేసి తూర్పు బెంగాల్‌లో అధికారాన్ని ఆయనకు అప్పగిస్తేనే అక్కడ మామూలు పరిస్థితి నెలకొంటుందని బ్రిటన్ నుండి వెలువడే, 'గార్డియన్' పత్రిక తనసంపాదకీయంలో పేర్కొన్నది

తూర్పు బెంగాల్‌కు తిరిగి విశేష తమకు భద్రత ఉంటుందనే ఆత్మవిశ్వాసం శరణార్థులలో కల్పించేవిధంగా యాహ్యాఖాన్ తన పంజాబీ సైనికులను తూర్పుబెంగాల్ నుండి వెనక్కు పిలిపించాలని, ఆయన అలా చెయనివడంలో ఆర్థిక, నైతిక సహాయం నిలిపివేసామని హెచ్చరించాలని ఈ పత్రిక సూచించింది

తూర్పు బెంగాల్ శరణార్థుల సమస్య పరిష్కారానికి అక్కడ రాజ్యాంగసమితి చేస్తున్న యత్నాలవల్ల ఒరిగేదేమీ లేదని ఈపత్రిక పేర్కొన్నది

సమితి ప్రతినిధులు కొద్దిమంది అక్కడ ఉన్నంత మాత్రాన మానవత్వం మచ్చుకు లేని జనరల్ టిక్కాఖాన్‌వల్ల శరణార్థులకు విశ్వాసం ఏర్పడుతుందా? అని ఈ పత్రిక ప్రశ్నించింది

తూర్పు బెంగాల్‌లో 7 కోట్ల మంది ప్రజలున్నారు వీరిమీద 60మంది సమితి పరిశీలకుల ప్రభావం ఏమాత్రం ఉంటుంది. ఇది సముద్రంలో నీటి బొట్టు సామాలా ఉంటుంది అని గార్డియన్ పత్రిక తన సంపాదకీయంలో అన్నది

ముదాస్ టెలిఫోన్ కార్యాలయం: ఎందు ఉద్యోగుల ధర్నా

మద్రాస్, జూలై 28 (యు.ఎన్ ఐ)

జీవనవ్యయసూచి పెరుగుదలదృష్ట్యా అదనపు అలవెన్సులు ఇవ్వాలన్న తమ కోర్కెను కేంద్రప్రభుత్వం నిరాకరించినందుకు నిరసనగా మద్రాస్‌టెలిఫోన్స్‌కు చెందిన 150 మంది కాంట్రాక్టు ఉద్యోగులు ఇక్కడి జనరల్ మేనేజర్ కార్యాలయం ముందు నేడు 'ధర్నా' జరిపారు

వీరు కార్యాలయం వెలుపల బైఠాయించి ప్రభుత్వ వ్యతిరేక నినాదాలు చేసారు. వీరిలో స్త్రీలుకూడా ఉన్నారు.

కేంద్ర ప్రభుత్వ సిబ్బంది సంఘం ప్రధాన్య పిలుపును పురస్కరించుకొని ఉదినమంతా ధర్నా జరుగుతుందని సిబ్బంది సంఘ ప్రతినిధి ఒకరుచెప్పారు. ముగ్గురుమ్మడిగా నిరసన తెలుపడమే ధర్నా జరపడంలో ముఖ్య ఉద్దేశ్యమని దీనివల్ల వనికి అంతరాయం కలుగదని ఆయన చెప్పారు.

సిరిపురం లిఫ్ట్ ఇరిగేషన్ పథకానికి ప్రారంభోత్సవం

(ఆంధ్రభూమి విలేకరి)

ఖమ్మం, జూలై 28

మధిర పంచాయతీసమితి. సిరిపురం గ్రామంలో లిఫ్ట్ ఇరిగేషన్ పథకానికి రాష్ట్ర నీటిపారుదలశాఖ మంత్రి శ్రీ శీలం సిద్ధారెడ్డి ఇటీవల ప్రారంభోత్సవంచేశారు.

రూ. 49వేల రూపాయల వ్యయంతో నిర్మాణమయ్యే ఈపథకంవల్ల సిరిపురం, వాగపీడు గ్రామాలలోని 500 ఎకరాల భూమి సాగులోకి వస్తుంది

తెలంగాణా ప్రత్యేక అభివృద్ధి పథకం క్రింద ఈకార్యక్రమాన్ని చేపట్టారు

ఖమ్మం జిల్లాపరిషత్ అధ్యక్షుడు శ్రీ ఆర్. భవనసుందరరెడ్డి అధ్యక్షత వహించారు

సూపరింటెండింగ్ ఇంజనీరు శ్రీ కె. వి. సుబ్బారావు, సమితి అధ్యక్షుడు శ్రీ బి. మధుసూదనరావు తదితరులు ప్రసంగించారు

అంతకుముందు, ఎగ్జిక్యూటివ్ ఇంజనీర్ శ్రీ మదన్‌గోపాల్ అతిథులకు స్వాగతం చెప్పారు. శ్రీ వి. ప్రతాపరెడ్డి వందన సమర్పణ చేసారు.

విద్యుత్ కోతవల్ల దేశంలో జనుపనార ఉత్పత్తి తగుదల

కలకత్తా, జూలై 28 (పి టి ఐ)

వదే వదే విద్యుత్సరఫరా కొరతవల్ల పాకనుండి బయట అగ్గిపెట్టుకు తోసివేయడంవలా ఈ సంవత్సరం దేశంలో జనుము ఉత్పత్తి బాగా పడిపోయినది

దాదాపు నాలుగుకోట్ల రూపాయల విలువచేసే 11,000 టన్నుల జనుమును బయటకు తగ్గించవలసి వచ్చింది.

అకాలీ మంత్రులమీద వచ్చిన ఆరోపణలపై దర్యాప్తుకు విజ్ఞప్తి

న్యూఢిల్లీ, జూలై 28 (యు.ఎన్ ఐ)

అకాలీ మంత్రివర్గంలోని కొందరు మంత్రులు ఉగ్రవాదులచే వచ్చిన ఆరోపణలపై విచారణ జరిపేందుకు ఒక ఉన్నతాధికార కమిషన్‌ను నియమించాలని పంజాబ్ ముఖ్యమంత్రి పార్టీ పంజాబ్ శాఖ తరఫున ఒక ప్రతినిధిబృందం రాష్ట్రపతి శ్రీ వి. వి. గిరికి మెమొరాండం సమర్పించారు ఉగ్రవాదులనిధివర్గంలోపార్టమెంటు సభ్యులు శ్రీయుతులు తేజసింగ్ సుతంత్ర బి. ఎస్ భౌర ఉన్నారు రాష్ట్రం ఎదుర్కొంటున్న కొన్ని అత్యవసర సమస్యలను ఈ మెమొరాండంలో వివరించి. వాటిని పరిష్కరించడానికి సత్వరచర్యలు గైకొనాలని కోరారు

సికిందరాబాద్ ఐ. డి. ఆసుపత్రి ప్రభుత్వానికి అప్పగించాలని నిర్ణయం

(ఆంధ్రభూమి ప్రతినిధి)

హైదరాబాద్, జూలై 28

సికిందరాబాద్‌లోని ఐడి ఆసుపత్రిని ప్రభుత్వానికి అప్పగించాలని హైదరాబాద్ మునిసిపల్ కార్పొరేషన్ నిర్ణయించినట్లు ఆరోగ్యశాఖ మంత్రి శ్రీ ఇబ్రహీమ్ అలీ అన్సారీ సమ్మ రాష్ట్ర విధానసభలో చెప్పారు

సికిందరాబాద్‌లో కుష్ఠువ్యాధి చికిత్సకు ఆసుపత్రి ఏర్పాటు చేయాలని ఎటువంటి యోచనలు చేయడం లేదని కూడా ఆయన చెప్పారు

ఆక్రమణకు హారం (జీరోఅవర్) లో శ్రీమతి జి. ఈశ్వరీబాయి అడిగినప్రశ్నకు మంత్రి యీవిధంగా సమాధానం చెప్పారు

టెండరు నోటీసు

గ్రామ పంచాయతి బాలానగరు తా॥ పశ్చిమ జి॥ హైదరాబాదు

క్ర. సం	పనిపేరు	ఎస్టిమేట్ విలువ	ధరావతు మొత్తం
1	క్రొత్త డ్రైనేజి కుమ్మరి తిరారి యి టినుండి పాత పి.ఎల్. డ్రయినేజి వరకు.	రు 1800/-	రు 75/-
2	క్రొత్త డ్రెయినేజి గ్రామములోని బాలమియా ఇంటినుండి పాండు ఇంటివరకు	రు. 1000/-	రు 50/-
3	కొత్త డ్రయినేజి: గ్రామములోని గుట్టచిత్తారి యింటివద్ద	రు 300/-	రు 15/-
4	డ్రెయినేజి రిపేరింగ్: గ్రామములోని గుట్ట చిత్తారిఇంటినుండి పురిలమ్మమ్మ ఇంటివరకు	రు 800/-	రు. 40/-
5	డ్రెయినేజి రిపేరింగ్: గ్రామములోని బండారి పెంటమ్మ ఇంటిను డి హైదరశంకర్ యింటి వరకు.	రు 500/-	రు 25/-
6	డ్రెయినేజి రిపేరింగ్: గ్రామములోని కావలి సాయన్న యి టినుండి దానకి మూసయ్య యింటివరకు.	రు 500/-	రు 25/-
7.	డ్రెయినేజి రిపేరింగ్: గ్రామములోని కావలి సాయన్న యింటినుండి దండు సోమయ్య యింటివరకు	రు 50/-	రు 25/-
8	బాలానగరు చౌరాస్తాలో ఎస్టు ఇండియా కెమికండి బాలానగర్ పెద్దమురుగు కాలవవరకు మురుగు కాలువలు కడగుచుట గురించి	రు 500/-	రు 250/-
9	గ్రామ పంచాయతి కార్యాలయ భవనమును రిపేరు చేయించుట గురించి	రు 1000/-	రు 50/-

గమనిక:- పై పనులను పూర్తిచేయుటకు కావలసిన యితరవివరములు కార్యనిర్వాహక అధికారి గ్రామపంచాయతి బాలానగరవారి వద్ద గలవు టెండర్లు తేదీ 30-8-1971 మధ్యాహ్నం 3-00 గంటలకు స్వీకరించబడును. అదేరోజు 4-00 గంటలకు టెండర్లు తెరవబడును.

సే రాజకుమార్

కార్యనిర్వాహక అధికారి

గ్రామపంచాయతి కార్యాలయము బాలానగర్

ప్రతి ఉషా కుట్టుమెషీన్

అత్యంత శ్రద్ధతో తయారుచేయబడుతుంది

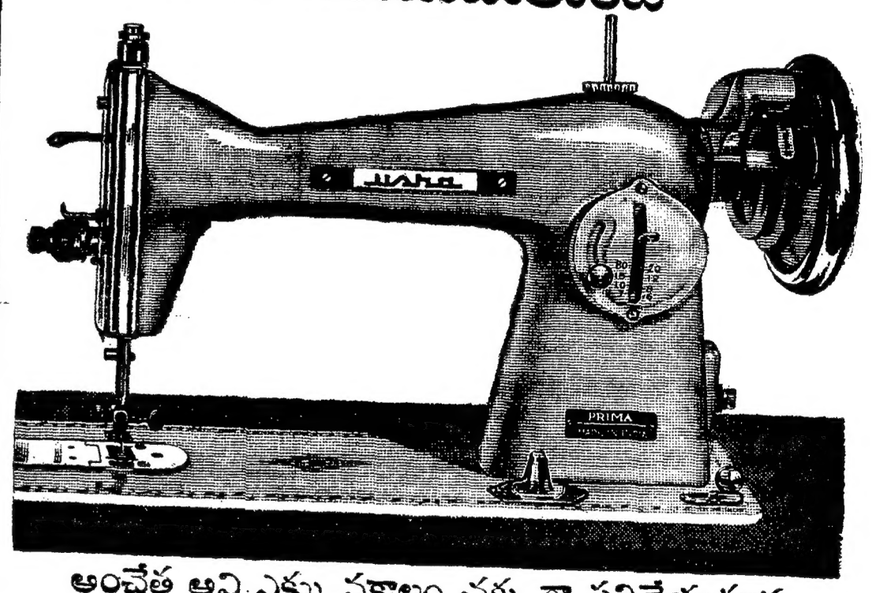

అంచేత అవి ఎక్కువకాలం చక్కగా పనిచేయగలవు

ఉషా కుట్టుమెషీన్ ఎక్కువకాలం చక్కగా పనిచేయగలగడానికి—ఇతర కుట్టుమెషీన్‌లకంటే నూటికి 30 వంతులు ఎక్కువకాలం పనిచేయగలగడానికి రహస్యం ఇదే. నాణ్యమైన వస్తువులతో ప్రపంచంలోకెల్ల అత్యంత విస్తృతమై సమగ్రమైనవున్న ఫ్యాక్టరీలలో ఒకటి అయిన కర్మాగారంలో ఉషా కుట్టుమెషీన్‌లు తయారు అవుతున్నవి. పైగా అవి నిర్దిష్టంగా పనిచేయగలిగేటట్టు నిర్ధారణ చేసుకునేందుకై దాదాపు 2000 సార్లు ప్రతి మెషీన్ తనిఖీ చేయబడుతుంది, కాగా మీరు ఉషా కొంటున్నారంటే—దాదాపు జీవిత పర్యంతం పనిచేయగలిగిన దానిని కొంటున్నారన్నమాట. చేతితో నడిపేది, కాలితో త్రొక్కేది, విద్యుచ్ఛక్తితో నడిచేది అనేక రకాల ఉషా కుట్టుమెషీన్‌లు కలవు. మీకు వనరైన దానిని వేడి కొనండి.

కొనండి ఉషా దీనికి మించిన దానిని కొనలేరు

UHG-74-71 TEL

చమురు సహజవాయువు కమిషన్ మాజీ చైర్మన్ జాన్సన్‌పై దర్యాప్తు

సస్పెండ్ చేయకుండా బదిలీ మాత్రమే చేసినందుకు రాజ్యసభలో విమర్శ

న్యూఢిల్లీ జూలై 28 (యు ఎన్.ఐ)

మార్కెట్ రరకంటే అధికమూల్యం చెల్లించినాజిరా తేయాకుతోట కొనుబడితో సంబంధం కలిగిఉన్నట్టు ఆరోపణ ఉన్న చమురు సహజవాయువు వ్యవహారాలశాఖ మాజీ చైర్మన్ ఐ. జి. జాన్సన్‌ను సస్పెండ్ చేయనందుకు పభుత్వాన్ని రాజ్యసభ సభ్యుల విమర్శించారు

తేయాకుతోట కొనుగోలు వ్యవహారంపై సి.బి.ఐ దర్యాప్తు జరుగుతున్నప్పటికి జాన్సన్‌ను సస్పెండ్ చేయకుండా కేవలం మరో డిపార్టుమెంటుకు బదిలీ చేయడం ఎట్లా జరిగినదని శ్రీయుతులు బి.కె. మొహంతా, డాక్టర్ బాయి మహావీర్, గోడ మురహరి ప్రశ్నించారు.

తేయాకుతోట కొనుగోలు విషయంలో నిర్ణయం తీసుకున్న అధికారులు బాలా మంది ఉన్నారని ఎవరు ప్రధానకారకులో చూడవలసి ఉంటుందని పెట్రోలియం వ్యవహారాలశాఖమంత్రి శ్రీ సేఠీ అన్నారు

దర్యాప్తు జరుపడానికిముందా బాలకాలం తీసుకుంటున్నారని విమర్శిస్తూ, నేరస్థులు తప్పించుకోవడానికి వీలు లేకుండా విచారణ పద్ధతులలో మార్పులు చేసే యోచనేమైనా ఉందా అని ఆయన ప్రశ్నించారు

ఆలస్యం జరుగుతున్నమాట నిజమేనని, దర్యాప్తు త్వరగా పూర్తి చేయాలని సి.బి.ఐ ని కోరామని మంత్రి అన్నారు

శ్రీమతి లీలామీనన్‌పై ఉన్న ఆరోపణల దర్యాప్తును గురించి ప్రశ్నించగా రెండు రోజుల క్రిందే నివేదిక అందినదని నివేదికనుబట్టి చర్య గైకొనగలమని మంత్రి చెప్పారు

అధ్యక్ష పదవికి పోటీ చేయనని సాదత్ ప్రకటన

న్యూఢిల్లీ, జూలై 28 (యు.ఎన్ ఐ)

వచ్చే ఎన్నికలలో తాను అధ్యక్షపదవికి పోటీచేయదలచిన ఈజిప్టు అధ్యక్షుడు శ్రీ సాదత్ అరబ్ సోషలిస్టు యూనియన్ రహస్యసమావేశంలో చెప్పినట్టు కైరో రేడియో ప్రకటించినది

అరబ్ సోషలిస్టు యూనియన్ కార్యదర్శి పదవికి విలువలేదని ఇటీవలి పరిణామాలవల్ల తెలియనందున ఆ పదవిని రద్దు చేసినట్టు ఆయన తెలిపారు.

దోమకొండ సమితిలో అభివృద్ధి పథకాలకు 36 వేలు మంజూరు

(ఆంధ్రభూమి విలేకరి)

నిజామాబాద్, జూలై 28

దోమకొండ పంచాయతీసమితి స్థాయి సంఘ సమావేశం ఇటీవల జరిగింది. సమితి అధ్యక్షుడు శ్రీ వి గోపాలరావు అధ్యక్షత వహించారు

సమితి ప్రాంతంలోని పాఠశాల భవనాలు, రోడ్ల నిర్మాణం తదితర అభివృద్ధి పథకాలకై 36 949 రూపాయలు మంజూరు చేసారు

అదేరోజు సాయంత్రం పౌష్టికాహార పథకం బ్లాకు స్థాయి సమన్వయ సంఘ సమావేశం జరిగింది బ్లాక్ డెవలప్‌మెంటు అధికారు, సమితి వివరాధికారులు. సంబంధించిన గ్రామపంచాయతీల సర్పంచులు వాలంటీర్లు ఈ సమావేశానికి శ్రీ వి. గోపాలరావు అధ్యక్షత వహించారు

ఈ పథకం క్రింద జనగాం, రామేశ్వరపల్లి, పెద్దమలారెడ్డి గ్రామాలలో జరుగుతున్న అభివృద్ధిని సమావేశంలో సమీక్షించారు.

జాతీయ దోహద బృహత్ పథకములు

చిన్న-తరహా పరిశ్రమ

దేశము యొక్క నలుమూలలా వేలాది చిన్న-తరహా కార్యాలయాలను పెంపొందించుటలో సెంట్రల్ బ్యాంకు సహాయకారి. సెంట్రల్ బ్యాంకు తగు ఆర్థిక ప్రోత్సాహము నిచ్చుటలో ఏ చిన్న పరిశ్రమ యైనను చిన్నదిగా ఎంచ బడదు. సెంట్రల్ బ్యాంకు ద్వారా పొదుపు చేయండి. అది చిన్న వారికి, మరియు ఉద్యమదారులకు అతి ముఖ్యమైనది.

PNB—CBI—129-71 TEL

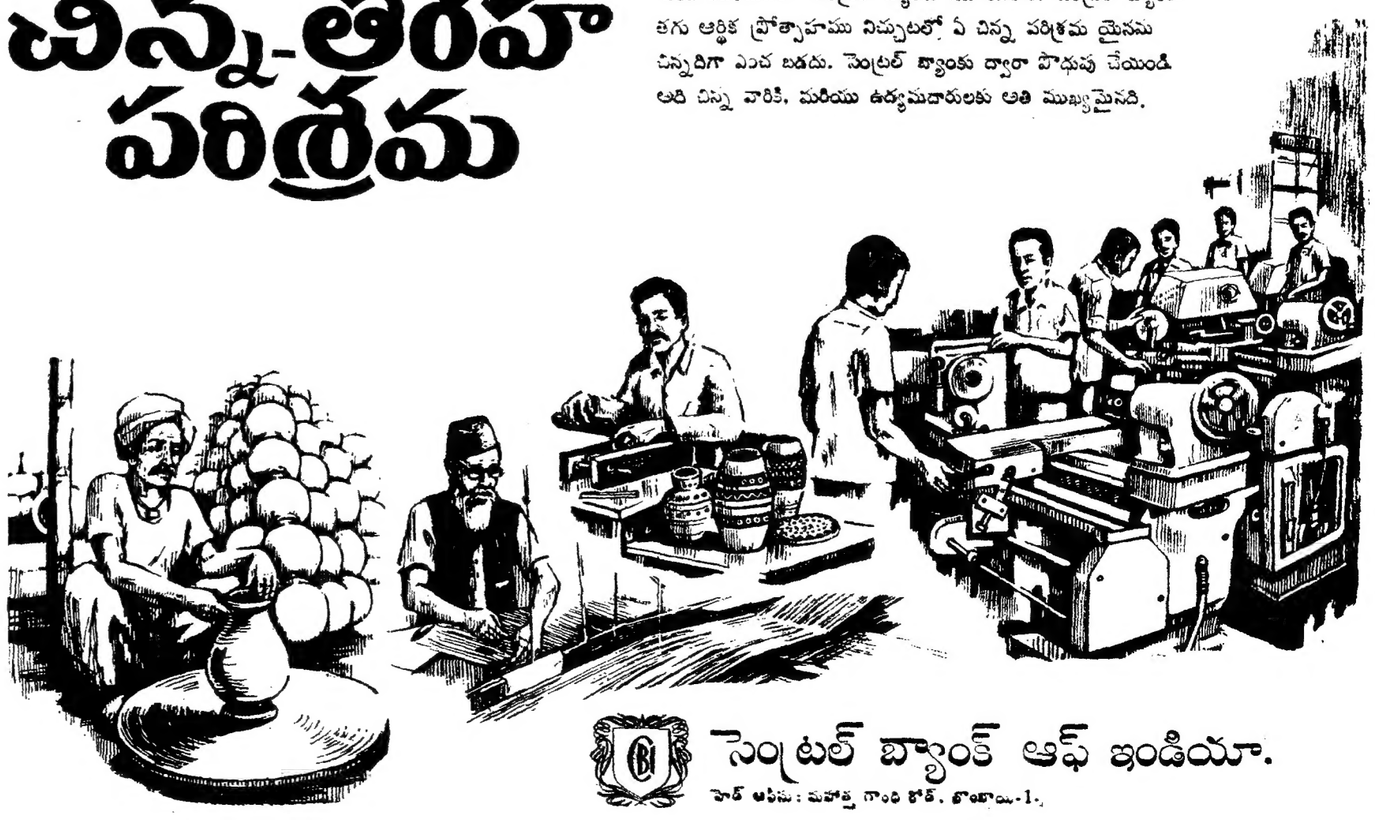

సెంట్రల్ బ్యాంక్ ఆఫ్ ఇండియా.

హెడ్ ఆఫీసు: మహాత్మ గాంధి రోడ్, బొంబాయి-1.

దిమార్వాడి ప్రెస్ లిమిటెడ్:
270, అప్పల్‌గంజ్, హైదరాబాద్

ప్రకటన

ఈ కంపెనీని పబ్లిక్ లిమిటెడ్ నుండి ప్రైవేట్ లిమిటెడ్‌లోనికి మార్పు చేయుటకు రీజనల్ డైరెక్టర్, కంపెనీ లా బోర్డు, శాస్త్రి భవన్, బ్లాక్ 4 రెండవ అంతస్తు 35 హాడోస్ రోడ్, మద్రాసు-6 వారికి దరఖాస్తు చేయబడింది. ఇందు మూలమున తెల్పడమైనది.

పైన పేర్కొన్న ప్రకారం కంపెనీ మార్పు విషయంలో ఎవరికైన ఏవిధమైన అభ్యంతరం వున్నను నదరు అభ్యంతరమును లిఖిత పూర్వకంగా రీజనల్ డైరెక్టర్ కంపెనీ లా బోర్డు శాస్త్రి భవన్, బ్లాక్ 4 రెండవ అంతస్తు 35 హాడోస్ రోడ్ మద్రాసు-6-కు యీ ప్రకటన తేదీ నుండి మూడు వారాలలోపు అంద జేయవలెను

బోర్డు ఉత్తర్వు ప్రకారం
డైరెక్టర్ (ఆర్-4942)

పబ్లిక్ నోటీసు

ఇందుమూలముగా తెలియజేయునదేమనగా శ్రీ వైద్యతుల్జారాంశాస్త్రిగారి భార్య శ్రీమతి సుశీలాబాయి మొకాంశాపూర్ వారి హైదరాబాదుగారు మలక్‌పేట. హైదరాబాదులో ఉండబడే తమ గృహము నెంబరు 16-2-146/6 గల గృహమును మాక్లయింట్సు అగు ఊరె శంకరయ్య, ఊరె శ్రీహరి ఊరె పర్వతాలు మొకామ వల్ల వెల్లి తా॥ ఇబ్రాహింపట్నంజిల్లా హైదరాబాదుగారికి అమ్మటానికి ఒప్పుకొని విక్రయ అగ్రిమెంటు వ్రాసి యిచ్చినారు. పై గృహమునకు సంబంధించి ఎవరికి ఏ విధమైన హక్కు వుండిన లేక విక్రయ దస్తావేజు ఎవారితో వ్రాయించుకొనుటకు ఎలాంటి అభ్యంతరము వుండిన, ఈ తేదీ నుండి పదిహేను దినములలోగా ఈక్రింది చిరునామా పై బిటిల్ రీడ్స్‌తోనహ ఆబ్జక్షన్ తెల్పుకొనవలసినది లేనియెడల విక్రయ దస్తావేజు అగ్రిమెంటు ప్రకారము రిజిస్ట్రి చేయించుకొనబడును. ఆ తరువాత ఎలాంటి ఆబ్జక్షన్లు చెల్లనేరవు

జి. రామకృష్ణయ్య బి ఎస్సీ ఎల్ ఎల్ బి
జి. దనంజయ్ బి కాం ఎల్ ఎల్. బి

అడ్వకేట్సు
ఇంటి నెం 16-8-440
పీర్‌బాబా, హైదరాబాద్
ఫోన్ నెంబరు 42718

(R-4941)

Prabhat
హైదరాబాద్
జూలై 29 నుండి రోజూ
ఉదయం 11.30 గంటకు
దాగుడుమూతలు
తా॥ ఎస్ టి రామారావు వి సరోజాదేవి
రమణారెడ్డి. పద్మనాభం. శారద

KALPANA
THEATRE DELUXE
నేడే చూడండి
ఉదయం 11—30 గం
2వ వారం
తిక్క శంకరయ్య
తా ఎస్ టి రామారావు జయలలిత
కృష్ణకుమారి నాగభూషణం పద్మనాభం

బాలాజీ-ముషీరాబాదు
నేడే చూడండి
ఉదయం 11-00 గం
మొదటిసారి ఉదయం ఆటలు
ఎ వి ఎం వారి
'నాగుల చవితి'
తా॥ జమున, శాంతి రమురామయ్య

రహత్
ప్రతిరోజూ ఉదయం 10—30గం
"అసాధ్యుడు"
తా॥ కృష్ణ కె ఆర్.విజయ జాజిశ్రీ
చంద్రమోహన్

సుదర్శన్
(ఎయిర్‌కూలు)
నేడు ఉదయం 11—30 ఆట
"భూ కైలాస్"
ఎస్ టి రామారావు, జమున, నాగేశ్వర రావు, సరోజాదేవి ఎస్. వి రంగారావు
(హెలెన్)
శ్రీలకు 50 పైసల తరగతి విడిగా గలదు

7వ సంయుక్తవారం!
సుందర్‌లాల్ సహగా సమర్పించు
విజయలక్ష్మి పిక్చర్స్ (మద్రాస్)
ప్యార్ కి కహాని
(ఈస్ట్‌మన్‌కలర్)
తనూజ, అమితాబ్‌బచన్, వరిదా
జలాల్, అనిల్ ధావన్ ప్రేమ్‌చోప్రా

రామకృష్ణ
35ఎంఎం 35ఎంఎం
రోజూ 2 ఆటలు 3-00 6-15, 9-30
మనోహర్
సికింద్రాబాద్
2-45 6-00. 9-15
నేటినుండి శ్రీశాయి-తొలారం

8వ సంయుక్త వారం!
జి వి. సిప్పీస్:
అందాజ్
నమ్మకపూర్ హిమాలయ అడుగుజాడలని రాజేష్‌ఖన్న సిమి, పోలియానవోని, అమిత్
జమరుద్ సుధ
రోజూ. 3-15, 6-30, 9-30
సంగీత్
3-00, 6-15 9-30.

7వ సంయుక్త వారం
అశోక్‌కుమార్ సమర్పించు
ఇళా ఎంటర్‌ప్రైజెస్:
అధికార్
(ఈస్ట్‌మన్‌కలర్)
సంగీతం: ఆర్. డి బర్మన్
అశోక్‌కుమార్ నందా దేవిముఖర్జీ
వాణిమా హెలెన్ ప్రాణ
రోజూ 3-15, 6-30, 9-30
అశోక్ - హైదరాబాద్
—అగ్రజీత్ డిస్ట్రిబ్యూటర్స్ రిలీజ్

యం.బి.బి.ఎస్. పరీక్షా ఫలితాలు

HYDERABAD, July 28

Following is the provisional list of successful candidates of MB,BS, II, III and Final 5½ Years (Integrated) and MB.BS, 6-Years Course, BBDS I, II, III and Final, B.Sc. (Public Health) I, II and III and B.Sc. (Nursing) II-year (4-YDC) Examinations of Osmania University held in May/June 1971:

M.B.B.S. II (Integrated)

Following have passed:
Roll Nos.: 1121 22 25 34 37 38 39 45 46 47 48 51 53 54 55 56 58 59 60 63 64 65 67 68 71 74 77 79 80 81 82 84 85 87 89 90 92 93
1204 05 06 09 12 13 14 16 17 17 24 25 26 27 29 31 32 34 35 36 38 39 41 42 43 44 45 46 48 50 52 53 58 59 60 62 63 64 65 66 68 69 70 72 73 74 75 76 77 87 88 89 90 93 94 97 98 99
1303 04 05 (Distinction in Physiology) 07 (Distinction in Anatomy) 21 22 25 28 29 30 31 32 37 38 48 52 54 55 57 58 60 68 69 74 85 87 88 93 94 96 (Distinction in Physiology) 97 99
1413 15 17 26 27 29 31 32 33 37 40 50 52 54 59 60 61 62 71 72 82 83 84 85 86 87 88 89 91 92 (Distinction in Physiology) 93 95 96 98
1502 03 04 07 18 33 37 38 39 40 42 43 45 50 52 53 54 55 66 67 69 71 72 73 75 78 81 83 84 85 87 89 90 91 92 93 95 96 97 98 99
1600 01 02 04 07 08 09 11 12 16 17 18 19 20 (Distinction in Anatomy and Physiology) 22 24 28 29 32 33 35 36 37 38 39 40 42 44 45 46 47 48 49 52 55 56 59 65 (Distinction in Anatomy) 66 73 74 75 76 80 84 85 86 89.
Following have completed:
Roll Nos.: 1140 42 76
1223 54 83 84 85 86
1306 10 34 35 39 40 44 45 47 62 63 64 75 76 77 82
1400 02 03 04 07 21 55 64 66 68 69 70
1500 01 11 12 13 14 27 28 46 47 74 94
1605 15 30 60 61 62 63 67 83
Following have passed in Anatomy only:
Roll Nos: 1124 27 28 49 57 66 73 78 86 94 96 99
1203 07 08 11 71 78 81 92
1300 08 09 91
1449
1505 09 22 24 25 41 58 68 70 79 86 88
1613 21 31 50 54 79
Following have passed in Physiology only:
Roll Nos.: 1133 36 91
1237 67 79
1302 23 24 26 27 33 49 50 51 67 71 73 83 84 90 95
1406 11 18 19 20 22 23 25 34 35 38 39 41 42 43 46 51 53 56 57 58 73 81
1506 15 17 19 29 30 62 80
1603 27 34 41 51 53 70 77 78 and 88

M.B.B.S. III (Integrated)

Following have passed:
Roll Nos.: 2 6 13 19 21 22 23 26 28 29 30 31 35 36 43 44 46 49 56 63 67 68 71 72 74 75 86 88
121 22 32 36 45 57 (Distinction in Social and Preventive Medicine) 60 61 62 63 66 79 (Distinction in Forensic Medicine) 80 84 85 86
205 09 24 25 28 36 38 39 56 57 58 59 62 63 67 68 70 71 76 77 78 83 84 85 86 89 90 91 92 93 98 99
303 05 07 08 09 10 18 21 22 23 25 37 43 44 45 46 47 48 49 51 52 53 55 56 60 61 62 63 64 65 66 67 68 70 74 75 76 77 78 79 80 81 and 85
Following have completed:
Roll Nos.: 11 12 17 24 25 39 40 41 42 54 60 64 65 77 79 80 81 82 83 89 90 91
114 15 16 18 30 34 42 50 52 53 54 55 56 58 69 72 74 75 76 91 96 98
202 03 11 13 14 15 18 20 31 32 33 34 37 42 43 45 47 48 65 66 79 82 88 96
311 12 13 15 16 17 28 31 32 33 34 35 42 58 73 83 84 86 89
Following have passed in Group(s) mentioned against their Roll Nos:
1 — 1 & 3; 3 — 2; 7 — 1 3 & 4; 8 — 1 2 & 3; 9 — 1; 10 — 3; 14 — 3; 16 — 1 & 4; 20 — 1 2 & 3; 27 — 1 3 & 4; 32 3; 33 — 2 & 3; 34 — 1 2 & 3; 37 — 1; 45 1 2 & 3; 48 — 3; 50 — 1 2 & 3; 52 — 2; 53 — 3; 55 — 1 2 & 3; 57 — 3 & 4; 62 — 1 3 & 4; 69 — 1; 70 — 1; 73 — 1 2 & 3; 76 — 3 & 4; 78 — 4; 84 — 1 & 4; 85 — 1 3 & 4; 87 — 1 3 & 4.
111 — 4; 12 — 1 2 & 3; 13 — 4; 23 — 1 3 & 4; 24 — 2; 25 — 1 3 & 4; 26 — 1 & 4; 27 — 4; 28 — 3 & 4; 33 — 3 & 4; 37 — 1 3 & 4; 38 — 1 & 2; 40 — 4; 44 — 2 3 & 4; 46 — 3 & 4; 48 — 1 3 & 4; 49 — 1 & 4; 59 — 1 3 & 4; 64 — 1 2 & 3; 65 — 1 3 & 4; 81 — 3 & 4; 82 1 3 & 4; 83 — 1 3 & 4; 87 — 3 & 4; 88 — 3; 89 — 1 & 2; 90 — 3 & 4; 92 — 1; 94 — 1; 95 — 1; 99 — 3.
200 — 2 3 & 4; 01 — 4; 06 — 3; 07 — 3 & 4; 08 — 3; 10 — 1 3 & 4; 12 — 1; 19 — 1 3 & 4; 22 — 4; 23 — 1 3 & 4; 26 — 1 & 4; 27 — 1 & 3; 30 — 1; 40 — 3 & 4; 41 — 2; 46 — 2 & 3; 55 — 1 & 3; 61 — 1 2 & 4; 64 — 1; 69 — 1 & 3; 72 — 1 2 & 3; 73 — 3; 94 — 1 & 3; 95 — 2.
301 — 1; 04 — 1 2 & 4; 06 — 1 3 & 4; 19 — 1 & 3; 20 — 1; 24 — 1 & 3; 26 — 1 & 3; 27 — 1; 30 — 3; 39 — 2 3 & 4; 40 — 1; 50 — 1 & 3; 54 — 1 & 4; 57 — 3; 69 — 1 & 3; 71 — 2; 72 — 2; 82 — 3; 88 — 1.

DETAILS OF GROUPS
Group 1: Pharmacology; Group 2: Pathology; Group 3: Forensic Medicine; Group 4: Social & Preventive Medicine.

Final M.B.B.S. 5½ Year (Integrated)

FIRST DIVISION IN ORDER OF MERIT
886 — Revathi Rama Chandran—Gandhi Medical College, Hyderabad. 1067 — P. Sobha. — Osmania Medical College, Hyderabad. 1072 — P. Soma Narsaiah — Osmania Medical College Hyderabad. 1093 — T. V. S. Dattatreya Murty — Osmania Medical College Hyderabad.

SECOND DIVISION
Roll Nos. — 646 61. 763.
851 52 53 56 58 59 60 61 63 65 68 69 70 74 78 79 80 82 84 87 88 90 93 94 95 96 97.
900 03 13 14 17 22 31 32 38 39 49 50 55 56 58 60 61 67 73 74 81 83 85 86 87 88 89 90 91 93 94 97.
1000 02 03 05 07 08 10 11 12 13 14 15 17 18 19 21 (Distinction in Obstetrics and Gynaecology). 22 24 25 31 33 34 35 36 37 38 39 40 45 46 49 50 53 54 55 56 59 60 61 63 64 65 71 75 76 77 81 82 84 85 86 87 88 89 90 91 92 94 95 96 97 99
1100 02 03 04 06 07 08.
Following have passed in Group(s) mentioned against their Roll Nos:-
637—1 2 & 4. 854—2 & 4. 57—1 & 2. 62 2. 64—1 & 2. 72 2. 73—4. 76—4. 77—1 2 & 3. 81—4. 85—2 & 3. 89—1 2 & 4. 92—2 & 4. 98—1 2 & 4. 99—1.
901—3. 26—1 & 4. 28—1 & 3. 29—1 & 3. 36—3 & 4. 37—3 & 4. 44—3 & 4. 47—3. 51—1 3 & 4. 52—3. 54—1 & 3. 66—3 & 4. 69—4. 70—1 & 4. 71—4. 82—2 & 4. 84—4. 92—2 & 4.
1004—2 3 & 4. 06—3. 16—3. 23—3 & 4. 27—1 3 & 4. 28—2 & 3. 29—3 & 4. 30—3. 32—1 & 2. 42—3 & 4. 43—4. 47—3. 48—2 3 & 4. 52—3. 57—2 3 & 4. 58—2 3 & 4. 62—1 & 3. 66—2 3 & 4. 68—3 & 4. 69—4. 70—3 & 4. 71—3 & 4. 74—2 & 4. 78—2 & 3. 79—3. 80—1 & 4. 83—4.
1101—1 & 3. 05—1 & 2.

DETAILS OF GROUP (S)
Group 1 — Medicine; Group 2 — Surgery; Group 3 — Obstetrics & Gynaecology; Group 4 — E. N. T. & Eye.

Final M.B.B.S. 6 Year (Course)

SECOND DIVISION
Roll Nos. 606 09 10 11 12 13 19 27 28 29 30 31 32 33 34 35 36 38 39 40 47 48 50 51 52 54 55 58 63 64 65 66 80 81 85 89 90.
703 05 08 09 10 11 15 16 17 18 19 20 21 22 24 25 29 30 39 40 41 43 44 45 48 49 66 69 75 79 80 81 85 89 91 92 97 98 99.
800 01 02 03 04 05 06 08 15 16 17 21 23 24 35.
Following have passed in Group (s) mentioned against their Roll Nos:—
601—1 & 2. 03—2. 04—2. 05—4. 15—2 & 4. 16—2 & 4. 17—1 & 4. 18—3 & 4. 20—2. 22—1 3 & 4. 23—2 3 & 4 24—1 & 2. 25—2. 26—1 & 2 42—2. 44—2. 49—2 & 4. 53—4. 59—2 & 4. 60—1 2 & 4. 62—2. 67—2. 75—2 & 4. 76—2 & 4. 78—2 & 4. 79—2. 82—1 & 3. 83—2 & 4. 86—1 3 & 4. 88—3 & 4. 92—4. 93—3 & 4 94—2 & 4. 95—1. 96—1 3 & 4. 98—3. 99—1 & 4.
700—4. 02—2. 04—2 & 3. 07—1. 12—3. 14—2. 22—1 & 3. 26—1 3 & 4. 31—3 & 4. 32—1. 33—1. 34—1 & 3. 35—1. 36—1. 37—3. 42—4. 46—4. 47—1 & 3. 64—2 & 3 65—3. 67—2. 70—1. 71—3. 72—2. 73—1. 74—3 & 4. 76—3. 87—3. 88—2 & 3. 94—3 & 4. 96—3.
807—3. 10—3. 11—2 & 3. 13—2. 14—3. 19—2 & 4. 28— 2 & 3. 29—3. 30—3 & 4. 31—3. 32—2. 34—3. 36—4. 39—1. 91—4.
919—4. 20—4. 21—3 & 4. 23—4. 30—3. 34—4. 35—4. 42—4. 65—4. 99—2 3 & 4.
1098—3 & 4.
N.B.:— The Result of Roll No. 841 will be announced later.

DETAILS OF GROUPS
Group -. — Medicine: Group 2. — Surgery: Group 3 — Obstetrics & Gynaecology: Group 4 — Ophthamology.

B.D.S. I-YEAR
Following have passed.
Roll Nos. 1 2 3 4 5 6 8 9 (Distinction in Physiology, 11 12 13 14 (Distinction in Anatomy), 15 16 18 19 20 21 22 23 24 25 26 28 and 29.
Roll No. 31 has completed.
Roll No. 7 & 17 have passed in Anatomy only.

B.D.S. II-YEAR
Roll Nos. — 33 34 & 35 have passed.
Roll Nos. — 37 38 39 and 40 have completed.
Roll No. 32 has passed in Group 4 & 5 (Pre-Clincal Operative Dental Surgery etc. and Prosthetic Dentistry etc.)
Roll No. 36 has passed in Group 1 (General & Dental Pharmacology).

B.D.S. III-YEAR
Following have passed.
Roll Nos. 44 45 46 48 49 51 and 53.
Following have completed.
Roll Nos. 54 55 56 57 58 59 and 60.
Following have passed in Group (s) mentioned against their Roll Nos:-
41—2, 3 & 4; 42—1, 2 & 4; 43—2, 3 & 4; 47 —1 & 2 50—4; 52—2, 3 & 4.

Details of Groups
Group 1. —Medicine; Group 2.—Surgery; Group. 3—Oral Pathology and Bacteriology; Group 4.—Dental Jurisprudence.

B.D.S. (Final)
Following have passed:
Roll Nos: 63, 64 65 66 and 67
Roll Nos: 68 and 69 have completed.
Roll No. 61 has passed in Group 2 (Operative Dental Surgery etc.)
Roll No. 62 has passed in Group 2 and 3 (Perative Dental Surgery etc and Orthodontia).

B.Sc. (Public Health) I-Year
Following have completed:
Roll Nos. 7 8 and 9

B.Sc (Public Health) II-Year
Roll No. 11 has passed.
Roll Nos. 16 and 17 have completed.
Roll Nos 14 and 15 have promotted, failed in Microbiology and Parasitology.

B.Sc (Public Health) III-Year
Roll Nos. 19 21 and 22 have passed.
Roll Nos. 23 and 24 have completed.

B.Sc (Nursing) II-Year (4-YDC)
Roll No 1 has completed

రాష్ట్ర పీరియాడికల్స్ అధ్యక్షుడుగా కాటం లక్ష్మీనారాయణ ఎన్నిక

హైదరాబాద్, జూలై 28

ఆంధ్రప్రదేశ్ పీరియాడికల్స్ న్యూస్ పేపర్స్ అసోసియేషన్ సర్వసభ్య సమావేశం నాంపల్లిలోని నిజామ్ క్లబ్ భవనాలలో గత ఆదివారం నాడు జరిగింది. "దక్కన్‌క్రానికిల్" ఎడిటర్ శ్రీ ఎ ఎస్ భారతి అధ్యక్షత వహించారు

"తెలుగు భూమి" ఎడిటర్ శ్రీ కాటం లక్ష్మీనారాయణ ఈ సంవత్సరానికి సంయుక్తకార్యదర్శిగా ఎన్నికైనారు

ఆగస్టు 1వ తేదీన నిర్వహించే సమావేశంలో కార్యవర్గ సభ్యులను ఎన్నుకోనుటకై సమావేశంలో నిర్ణయించారు.

వ్యవస్థాపక కార్యదర్శి శ్రీ షకూల్ అన్వర్ వందన సమర్పణ చేసారు

ఆగస్టు 1వ తేదీన "కళాసాగరం" సమావేశం

సికిందరాబాద్, జూలై 28

"కళాసాగరం" నర్వసభ్య సమావేశం ఇగస్టు 1 వ తేదీ ఆదివారం ఉదయం 9 గంటలకు కింగ్‌హైమ్స్‌లో జరుగుతుందని ప్రధాన కార్యదర్శి శ్రీ ఎన్. విష్ణుబ్రహ్మణ్యన్ ప్రకటించారు.

మీ ట్రక్కు టైర్లు ఫైర్‌స్టోన్ వారి
ధృఢమైన
టైరుకు
సాటి
వస్తాయా?

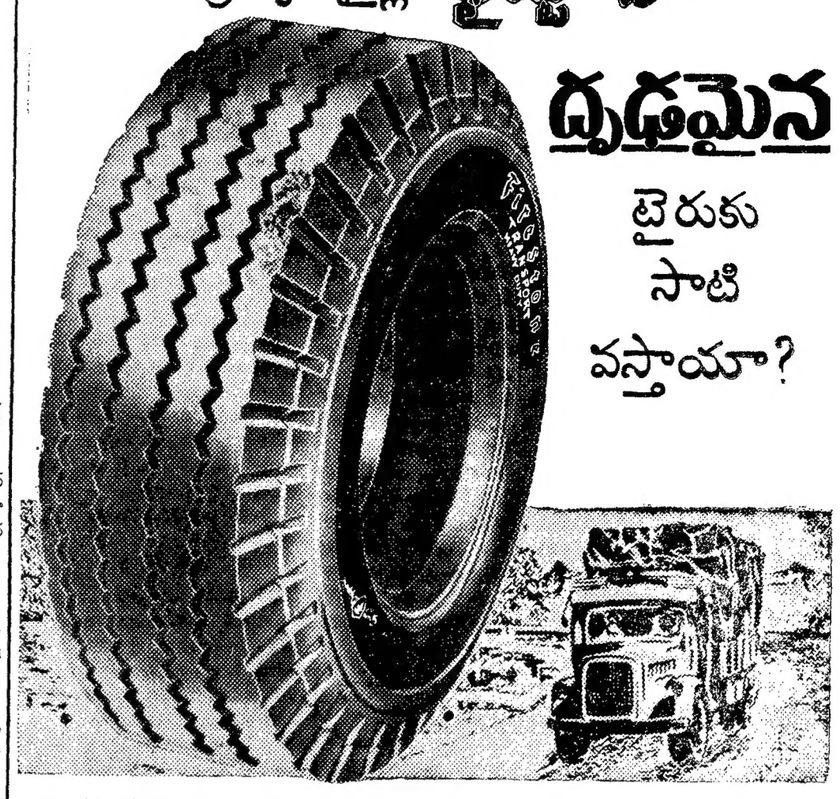

దాగా తిరగటానికి కావలసిన ముఖ్యమైన అవసరాలను అన్నిటినీ దృష్టిలో ఉంచుకొని ఈ టైరు నిర్మింపబడింది. పెద్ద పెద్ద బరువులను ఎంత దూరమైనా సరే, అవలీలగా మోసుకు పోగలదు. మంచు వేసంగి వేడికి తట్టుకోగలదు. వానలో, బాదుడు రోడ్ల మీద సురక్షితంగా తిరగగలదు ఎక్కువ సార్లు రీట్రెడింగు చెయ్యటానికి మిక్కిలి అనుకూలమైన టైరు. ఈ దృఢత్వ మంతా మీకు ఫైర్‌స్టోన్ టైరులోనే లభిస్తుంది. మూడింతల బలిష్టమైన దాని ప్రత్యేక నిర్మాణమే ఇందుకు కారణం. టైరు ప్రత్యేక వర్గములో టైరుకు బందింపబడి ఉంటుంది, ప్రక్కటా బలిష్టం చేయబడి ఉంటాయి. పక్క దారాలు విడి విడిగా ప్రత్యేకంగా బందింపబడి ఉంటాయి. మీ టైరు మీ పొమ్ముకు తగినంత ఎక్కువ కిలోమీటర్లు తిరగాలన్నా, ఎక్కువ సార్లు రీట్రెడింగుకు అనుకూలంగా ఉండాలన్నా, మీకు అన్ని విధాలా తగినది ఫైర్‌స్టోన్ వారి 'ధృఢమైన టైరు' ఒక్కటే.

FOCUS W-25 TL

ఫైర్‌స్టోన్
భారత దేశమంతటా 40 ఎళ్ళుగా ప్రజాదరణ
దేశమంతటా అమ్మకంలో ఉంది—మీకు దగ్గరలో నున్న ఫైర్‌స్టోన్ డీలరును నేడే చూడండి.

భారత సరిహద్దులలో చైనీయుల పెహరింపు లేదని శుక్లా ప్రకటన

న్యూఢిల్లీ, జూలై 28 (పి. టి ఐ.)

భారతదేశ సరిహద్దు పొడవునా పాకిస్తాన్‌కు వత్రాసుగా చైనా సేనలు మోహరించి ఉన్న నూరవలు 1971 మార్చి తర్వాత ఎక్కడా తగ్గించలేదని రక్షణ ఉత్పత్తి వ్యవహారాలశాఖ మంత్రి శ్రీ విద్యాచరణ్ శుక్లా నేడు రాజ్యసభలో తెప్పారు

శ్రీ అర్జున్ అరోరా; శ్రీకృష్ణకాంత్ శ్రీ వి టి పార్థసారథి శ్రీ కె వి మల్లికార్జునుడు ఈ ప్రశ్న అడిగారు

చైనీయులు ఏంచేస్తారు ఏంచేయరు ఇప్పుడే తెప్పడానికి లేదని క్రమంగా వచ్చే పరిణామాలను బట్టి చైనీయులు తోక్యం చేసుకోవచ్చు; చేసుకోకపోనూ వచ్చునని శ్రీ శుక్లా అన్నారు,

భారీ యెత్తున కాకపోతే మామూలుగా మన సరిహద్దులవద్ద చైనీయులు తిరుగాడుతుంటే పెద్ద ప్రమాదమేమీ లేదంటారా అని శ్రీ అరోరా ప్రశ్నించారు.

1965నాటికి ఇప్పటికి చైనా సైన్యాల కేంద్రీకరణలో ఏ మార్పు లేదా ఉంటుందని శ్రీ కృష్ణకాంత్ అడిగారు

అప్పటికి ఇప్పటికి చైనా సైన్యాల కేంద్రీకరణ ఎక్కువైన మాట నిజమేనని మంత్రి అప్పుడు అంగీకరించారు. రక్షణశాఖ వార్షిక నివేదిక ప్రకారం టిబెట్‌లో ఉన్న చైనా సైన్యాల బలం లక్షకు పెగానె ఉంటుంది స్వల్ప వ్యవధి ఉత్తర్వుతో ఈ సైన్యం సంఖ్య ఇంకా పెరుగవచ్చు

రక్షణ వ్యయం పెరుగడంవల్ల విదేశాలకు విహారానికు బయల్దేరడం కంటే చైనాతో సంబంధాలు మెరుగు పరచుకొంటే పోదూ అని శ్రీ టి. వి ఆనందన్ నూచించారు.

భారత ప్రభుత్వం విచ్చమెతుకొంటున్నదనడం సరికాదని మనం మనల్ని రక్షించుకోవడానికి ఇతరులు సహాయం చేస్తామంటే తీసుకొంటున్నామని ఆయన అన్నారు

చైనాతో సంబంధాలు మెరుగైతే సంతోషమే. ఎవ్వరూ కాదనడం లేదు. అదెట్లా జరుగుతుందన్నదే ప్రశ్న అని మంత్రి అన్నారు

తూర్పు బెంగాల్‌లో ఒక అయుధాల కర్మాగారాన్ని చైనీయులు నిర్మించారన్న వార్త నిజమేగాని దానిని చైనీయులే నడుపుతున్నారన్న విషయం తెలియదని విదేశాంగ మంత్రి శ్రీ స్వరణ్ సింగ్ ఒక ప్రశ్నకు సమాధానం చెప్పారు

క్రీడా భూమి

సింగపూర్ పోటీలకు భారత హాకీ జట్టు

పాటియాలా, జూలై 28 (యు. ఎన్. ఐ)

సింగపూర్‌లో జరిగే ఆసియా అంతర్జాతీయ హాకీ పోటీలలో పాల్గొనే భారత జట్టును ఎన్నిక చేసిన సభ్యుల పేర్లను ప్రకటించారు ఈ జట్టుకు శ్రీ అజిత్‌పాల్ సింగ్ నాయకత్వం వహిస్తారు. జటులోని క్రీడాకారుల పేర్లివి:

పెరీరా, చార్లెస్ (గోల్‌కీపర్లు) వినోద్, అస్లమ్‌షేర్, కిందూ (ఫుల్ బ్యాక్స్), కృష్ణ మూర్తి, అజిత్‌పాల్ సింగ్, హర్మాక్ సింగ్ ఫుమన్ (హాఫ్ బ్యాక్స్) గణేశ్, అశోక్, చిమ్ని, బల్వంత్, హరచరణ్ రాజేందర్, పెర్నాండెజ్ (ఫార్వర్డులు)

డేవిస్‌కప్ టెన్నిస్ పోటీలకు హంగేరీ రివరీ రాలేని స్థితి

న్యూఢిల్లీ, జూలై 28 (పి టి.ఐ)

భారత - రుమేనియా జట మధ్య జరిగే డేవిస్‌కప్ అంతర్‌మండలం టెన్నిస్ సెమీ ఫైనల్స్‌లో రివరీగా పని చేసేందుకు నియుక్తుడైన హంగేరియన్ రివరీ జి. గోలోడీ తాను న్యూఢిల్లీకి రాలేకపోతున్నట్లు కేబుల్ పంపారు అందువల్ల ఇటలీనుండి రివరీని పంపించ వలసిందిగా కోరుతూ అఖిల భారత టెన్నిస్ అసోసియేషన్ ఒక కేబుల్ పంపింది.

ఇటలీ నుండి రివరీ రాని పక్షంలో బహుశా పంజాబ్‌కు చెందిన శ్రీ షంషీర్ సింగ్ రివరీగా వ్యవహరిస్తారు.

అక్టోబరు 29నుండి స్త్రీల సిల్వర్ జూబిలీ హాకీ పోటీలు

జైపూర్, జూలై 28 (యు ఎన్ ఐ)

జాతీయ స్త్రీల సిల్వర్ జూబిలీ హాకీ చాంపియన్‌షిప్ పోటీలు చండీగఢ్‌లో అక్టోబరు 29నుండి నవంబరు 7వరకు జరుగుతాయి.

ఈ పోటీలలో నిరుటవిజేతలు, పంజాబు రన్నర్స్, ఏ హోదాపర్లతో సహా మొత్తం 28జట్లు పాల్గొంటాయని భావిస్తున్నారు

వర్షంవల్ల క్రికెట్ మ్యాచ్‌కి అంతరాయం

నార్విచ్, జూలై 28 (రాయిటర్)

ఇంగ్లాండ్ జట్టుపై వెస్ట్‌మాట్‌లో నిన్న భారతీయ జట్టు విజయావకాశాలను వమ్ము చేసిన వర్షమే నేడు కూడా కొనసాగడం వల్ల ఇక్కడి పొరంతం కావలసిన 3 రోజుల మ్యాచ్‌కి అంతరాయం కలిగింది

మహబూబ్‌నగర్ పతన్‌దార్ల సమాఖ్య

మహబూబ్‌నగర్, జూలై 28

మహబూబ్‌నగర్ జిలాకా తెలంగాణా పతందార్ల సమాఖ్య సమావేశం గత శుక్రవారం నాడు ఎన్ జి వోల హాలులో జరిగింది. జిల్లా సమాఖ్య కార్యదర్శి శ్రీ డి రాజేశ్వరరావు ఆధ్వర్యాన ఈ క్రింది వారు నూతన కార్యవర్గానికి ఏకగ్రీవంగా ఎన్నికైనారు:

అధ్యక్షుడు: శ్రీ వి నరసింహారావు (దర్మాపురం). ఉపాధ్యక్షుడు: శ్రీ టి బాలరెడ్డి (అలంగవట్టం). కార్యదర్శి: శ్రీ జి వెంకటేశ్వరరావు(టంకం) కోశాధికారి శ్రీ వి జానకిదేవరావు (తోయిపల్లి) మరి 14 మంది సభ్యులు.

సలామ్
దాని గణనీయమైన
నాణ్యతలో
తరుగులేదు
ఎన్నేళ్లు గడిచినా
1855 Mohmeak's నుంచీ

Mohmeak's
సోలన్ నెం.1
మాల్టు
విస్కీ

విశిష్టమైన మిశ్రమింపు ప్రత్యేకమైన మాధుర్యం దానికదేసాటి. లోపంలేనిమన్నతనం. అతి మన్నికమైన లేతతనం. మార్దవంగల రుచి. ఈరాత్రే అడగండి సోలన్ నెం. 1 కావాలని. మిగిలినవన్ని విస్కీలనుంచీ వేరైన మేటి విస్కీ.

భవనం Mohmeak's 1855 నుంచీ
మోహన్ మీకిన్ బ్రూయిరీస్ లిమిటెడ్. స్థాపితం 1855
MMB-NP-613

8వ సంయుక్త వారం

రాజాత్ రాజేశ్వర్
రాజిగూడ సికింద్రాబాద్
రోజు 3 ఆటలు: 2-30, 6-15, 9-30
సరోజ్ - వరంగల్
ప్రభాత్‌లో రు 1-30 తరగతులలో
స్త్రీలకు ప్రత్యేక వసతి
శ్రీ సిద్ధ సిక్కర్, రిటర్న్
నేటినుండి
ప్రభాత్ - నిజామాబాద్

నేపాల్ యూనివర్శిటీలో భారతీయుల యామకంపై విమర్శ

కట్మాండు: జూలై 29 (యు.ఎన్.ఐ)

కొలంబో పథకం క్రింద న్రిభువన్ విశ్వవిద్యాలయంలో భారతీయ అధ్యాపకుల నియామకం పట్ల నేపాల్ జాతీయ పంచాయతీకి చెందిన పలువురు సభ్యు అభ్యంతరం చెప్పారు.

ప్రధమశ్రేణి యోగ్య విద్యావే అదివారం నాడు జరిగినవర్చలో పాల్గొంటూసభ్యుల పేఅభ్యంతరాన్ని తెలిపారు.

దేశంలో నిరుద్యోగుల సంఖ్య రోజు రోజుకు పెరిగి పోతున్నందున ఈ విశ్వ విద్యాలయంలోని ఉద్యోగాలు విద్యా పంతులైన నేపాలీయులకు ప్రాముఖ్యత నివ్వాలని సభ్యులు కోరారు.

భారత, అమెరికా దేశాల సహకారంతో న్రిభువన్ విశ్వవిద్యాలయం ఏర్పాటయింది. విశ్వవిద్యాలయంలో వివిధ రంగాలలో పరిశోధనలు జరిపే వారికి ప్రోత్సాహంకేందుకై చాలా మంది భారతీయ మేధావులు పనిచేస్తున్నారు. వారిలో ముగురిని, లేదా నలుగురిని విశ్వవిద్యాలయం ప్రత్యేకంగా నియమించింది కొంటే పథకాన్ని పూర్తిగా నేపాల్ పక్షాన్ని కోరికపై పగలా వారిని భారత దేశం పంపిస్తుంది.

ఆకాశవాణి

శుక్రవారం
30-7-1971

హైదరాబాద్-ఏ

405.4 మీ (740 కిలోసై)
62.50 మీ (4800 కిలోసై)
ఉ॥ 6-00 నుండి 7-45 వరకు
42.02 మీ (7140 కిలోసై)
ఉ॥ 8-00 నుండి 9-30 వరకు
42-02 మీ (7140 కిలోసై)
ఉ॥ 9-45 నుండి సా॥ 5-15 వరకు
62.50 మీ (4800 కిలోసై)
సా॥ 5-30 నుండి రా॥ 10-55 వరకు

ప్రసారము 1

ఉ॥ 6-00 వందేమాతరం, 6-10 భక్తిరంజని 6-40 నూతనముగా వచ్చిన 6-50 స్తుతిమాల 7-00 అంగములో వార్తలు 7-15 గాంధీ మార్గము 7-40 విరామ సంగీతం 7-45 సుకిరసం 8-00 హిందీలో వార్తలు 8-15 అంగములో వార్తలు 8-30 మంజుళ జగన్నాథరావు: వీణ 9-00 బాలానందము సూచన, ప్రసార సమాప్తి

ప్రసారము 2

మ॥ 11-45 ఉచ్చతర ప్రాథమిక పాఠశాలలకు (విజయవాడ నుండిరిలే) 12-15 చిత్రసీమ 12-20 హిందీ పాఠము 12-30 కార్యక్రమ వార్తలు 12-35 తరంగిణి మండలి శ్రీలకార్యక్రమం 1-30 అంగములో వార్తలు 1-41 చిత్రసీమ 1-50 తెలుగులో వార్తలు 2-00 బాలానందము సూచన లలిత సంగీతం ఎవి కోమల, పంటపొలం సీత-అనసూయ 2-10 ఉన్నత పాఠశాలలకు 2-30 ప్రసార సమాప్తి

ప్రసారము 3

సా॥ 6-30 లలిత సంగీతం రామలక్ష్మి చిత్తరంజన్ కిసకిపలి, మోహనరాజు బృందగానం 6-50 ప్రసార విశేషాలు 5-00 అంగములో వార్తలు 5-05 హిందీవార్తలు 5-15 ఉర్దూలో వార్తలు (హైదరాబాద్ కడపటి మాత్రమే) 5-25 వ్యవసాయ దారులకు వార్తాప్రసారం 5-31 గ్రామస్థుల రేడియో గోష్ఠి తెలుగులో వార్తలు 6-15 వ్యవసాయం గృహనిర్వహణ 6-30 చిత్రసీమ 7-45 సమిక్ష భారతీ స్వీయకవి. పి. జగన్నాథరావు టి. రజనీకాంత్ గుప్త 8-00 చిత్రసీమ 8-15 సంభాషణ 8-30 విరామ సంగీతం 8-35 పార్లమెంటులో నేడు 8-45 అంతర్జాతీయ మాట్యూస్: వయోజన 8-45 హిందీలో వార్తలు (కడపటి మాత్రము) 9-00 అంగములో వార్తలు 9-15 గానసుధ శ్రీరంగం గోపాలరత్నం గాత్రం 9-30 విజయరాధ వలె 10-30 అంగములో వార్తలు 10-35 బాలానందము సూచన జగన్నాథమన, ప్రసార సమాప్తి.

హైదరాబాద్-బి

217.4 మీ (1380 కిలోసై)

ప్రసారము 1

ఉ॥ 6-00 వందేమాతరం 6-10 భక్తి సంగీతం 6-25 హిందీలో వార్తలు 6-40 అంగములో వార్తలు 6-45 అంతర్జాతీయ మాట్యూస్: వయోజనులకు 7-15 యువవాణి ఉర్దూ కార్యక్రమం చిత్రసీమ అంగ్ల కార్యక్రమం విల్మగానే 9-00 ప్రసార సమాప్తి

ప్రసారము 2

మ॥ 2-00 శాస్త్రీయ సంగీత 2-10 ఉర్దూలో వార్తలు 2-25 శాస్త్రీయ సంగీత 2-10 మంజుళ జగన్నాథరావు వీణ 3-00 ప్రసార సమాప్తి

ప్రసారము 3

5-20 యువవాణి కర్ణాటక సంగీతం చిత్రసీమ హిందూస్థానీ సంగీతం చిత్రసీమ కర్ణాటక సంగీతం పుస్తకాలోకం ఫిల్మ్‌గానే పాశ్చాత్య సంగీతం నాటిక లలిత సంగీతం 8-15 మరాఠి కార్యక్రమం 8-45 హిందీలో వార్తలు 9-00 విల్మగానే 9-15 ఉర్దూలో వార్తలు 9-30 ఉర్దూలో కార్యక్రమము 10-30 జగన్నాథమన, ప్రసార సమాప్తి

విజయవాడ

257.1 (840 కిసై)

ప్రసారము 1

ఉ॥ 5-00 వందేమాతరం. కలో దయల ప్రసార విశేషాలు 6-10 భక్తి రంజని: దేవస్తుతి నాతబడ్ 6-40 అంగములో వార్తలు సా॥ 5 ముకావళి 6-50 పొలం పనులు తెలుగులో వార్తలు 7-00 గాంధీ మార్గము 7-40 ప్రాంతీయ సంగీతం 8-00 హిందీలో వార్తలు 8-10 అంగములో వార్తలు 8-20 హైదరాబాదు వలె 9-00 ప్రసార సమాప్తి

ప్రసారము 2

మ॥ 11-45 ఉన్నత పాఠశాలకు ప్రకృతి పరిశీలన చిత్రపటం ప్రసంగం 12-00 చిత్రరంగిణి 12-30 కార్మికుల కార్యక్రమము విల్మ్ సంగీతం: కార్మికుల విలాస సంక్షేమం ప్రసంగం విశేషాలు 1-00 తరువాతమొదలు వాట వరలక్ష్మి ప్రసం సంగీత రూపకం రచన ఉపన్యాస 1-30 అంగములో వార్తలు 1-41 ప్రసారము 1-50 తెలుగులో వార్తలు 2-00 బాలానందము సూచన 2-01 విరామ సంగీతం 2-10 ఉన్నతపాఠశాలలకు 2-30 ప్రసార సమాప్తి

ప్రసారము 3

సా॥ 5-30 హైదరాబాద్ వలె 5-41 సినిక ప్రకటనలు అంగములో వార్తలు 5-05 హిందీలో వార్తలు 5-15 పద్మావతసం పి. సూరిబాబు 5-25 వ్యవసాయదారులకు చిత్తరంగిణి 6-00 అంగములో వార్తలు 6-10 సీమలు గ్రామీణ రేడియో గోష్ఠి ప్రశ్నలు జవాబులు పెరకు పటలకు ఎరువులు మరుసటి సౌకర్యం పశుసంగం మార్కెట్ రేటు వాలాపరిణ విపరిణ 7-45 యువభారతి 8-15 పార్లమెంటులో నేడు 8-45 హిందీలో వార్తలు 9-00 అంగములో వార్తలు 9-15 లలిత సంగీతం 9-30 చిత్రిణికల్యాణం మెలడీస్ సంగీత నాటిక రచన మేటూరి వంక రామశాస్త్రి సంగీతం సంగీతం మంటూర్ బాలు బాగేవార్ 10-30 అంగములో వార్తలు 10-35 జగన్నాథమన ప్రసార సమాప్తి

సామరకోట మున్సిపల్ చైర్మన్‌పై అవినీతి ఆరోపణలు

సంజాయిషీనోటీస్ ఇచ్చినట్టు అసెంబ్లీలో మంత్రి ప్రకటన

(ఆంధ్రభూమి ప్రతినిధి)

హైదరాబాద్, జూలై 29

సామరకోట మునిసిపల్ చైర్మన్‌పై అవినీతి, అధికార దుర్వినియోగం ఆరోపణలతో వివరాలు ప్రభుత్వానికి అందాయని మునిసిపల్ పరిపాలనా వ్యవహారాల మంత్రి శ్రీ ఎస్. చెంచురామారావుడు రాష్ట్ర విధానసభలో చెప్పారు.

శ్రీ ఎ.వి. అప్పారావు ఇంతకు పూర్వ అడిగిన ప్రశ్నకు సమాధానం చెబుతూ ప్రతిపక్ష కౌన్సిలర్లు, గత మూడు సంవత్సరాలుగా మునిసిపల్ చైర్మన్ సాగిస్తున్న అక్రమ చర్యలను గూర్చి వివరించవలసిందని మంత్రి చెప్పారు.

ఈ ఆరోపణలపై ప్రభుత్వం దర్యాప్తు జరిపినదని, మునిసిపల్ కౌన్సిలర్లకు, చైర్మన్‌కు సంజాయిషీ నోటీసులు ఇచ్చినదని ఆయన చెప్పారు. ఈ నోటీసులకు సమాధానాలు వచ్చిన తరువాత యీ అంశాన్ని పరిశీలించి ప్రభుత్వం తుది నిర్ణయం తీసుకొంటుందని మంత్రి చెప్పారు.

అప్సర
బాలీదర్బార్ హైదరాబాద్
నేడే చూడండి
ఉదయం 11-30 గం
పెళ్లి పాటి ప్రమాణాలు
తా: ఎ. నాగేశ్వరరావు, అమున
ఎస్. వి. రంగారావు

రేపే గొప్ప విడుదల
మీ కోసం ఎదురుచూస్తున్న
డిక్సీ హౌడక్షన్స్
'ఛోటీ బహూ'
మీ కోసం ప్రత్యేకం

రాజేశ్వరి, కర్ణాటకాగారీ
ఐ. ఎస్. జోహార్: మాధవీ నూరజ్
మహమూద్ జానియర్:
దర్శకత్వం కె. టి. తిలక్
సంగీతం కల్యాణజీ ఆనందజీ
దిల్షాద్ (ఎయిర్‌కండిషన్డ్) హైదరాబాద్
లిబర్టీ హైదరాబాద్
కృష్ణ బార్కీనార్:
కల్పన కాచిగూడ
ఈ, శని, ఆది: మ॥ 12-00 3-15 6-30 9-30
కృష్ణలో మొదటివారం అ॥ రోజూ 4 ఆటలు
నేడే అడ్వాన్స్ బుకింగ్
ఉదయం 11-00 నుండి 1-00 గంట
మరియు ఆటలవేళలో
దిల్షాద్, లిబర్టీలో నేడు
రాత్రి 9-30 కు ఫ్రాంక్ సీమియర్ షో
బుక్‌మైఖర్ ప్రదర్శన

ఆఖరు 3 ఆటలు
శ్రీకాంత్ అండ్ శ్రీకాంత్ ఎంటర్‌ప్రైజెస్:
సతీ అనసూయ
(కలర్)
జమున, భారతి కాంతారావు, శోభనబాబు రాజబాబు జ్యోతిలక్ష్మి
రోజూ 2-30, 6-15, 9-30
సాగర్ - ఆదిత్య, హైదరాబాద్
నేటినుండి: అమర్ - సికింద్రాబాద్

5వ సంయుక్త వారం

వెంకటేశ్ (ఎయిర్‌కండిషన్డ్) హైదరాబాద్
అలంకార్ సికింద్రాబాద్
రోజూ 3 ఆటలు: మ॥ 2-30, 6-30, 9-30
రామా వరంగల్
అంబేడ్కర్ ప్యాలెస్ నిజామాబాద్
అశోక్ మహబూబ్‌నగర్
నటరాజ్

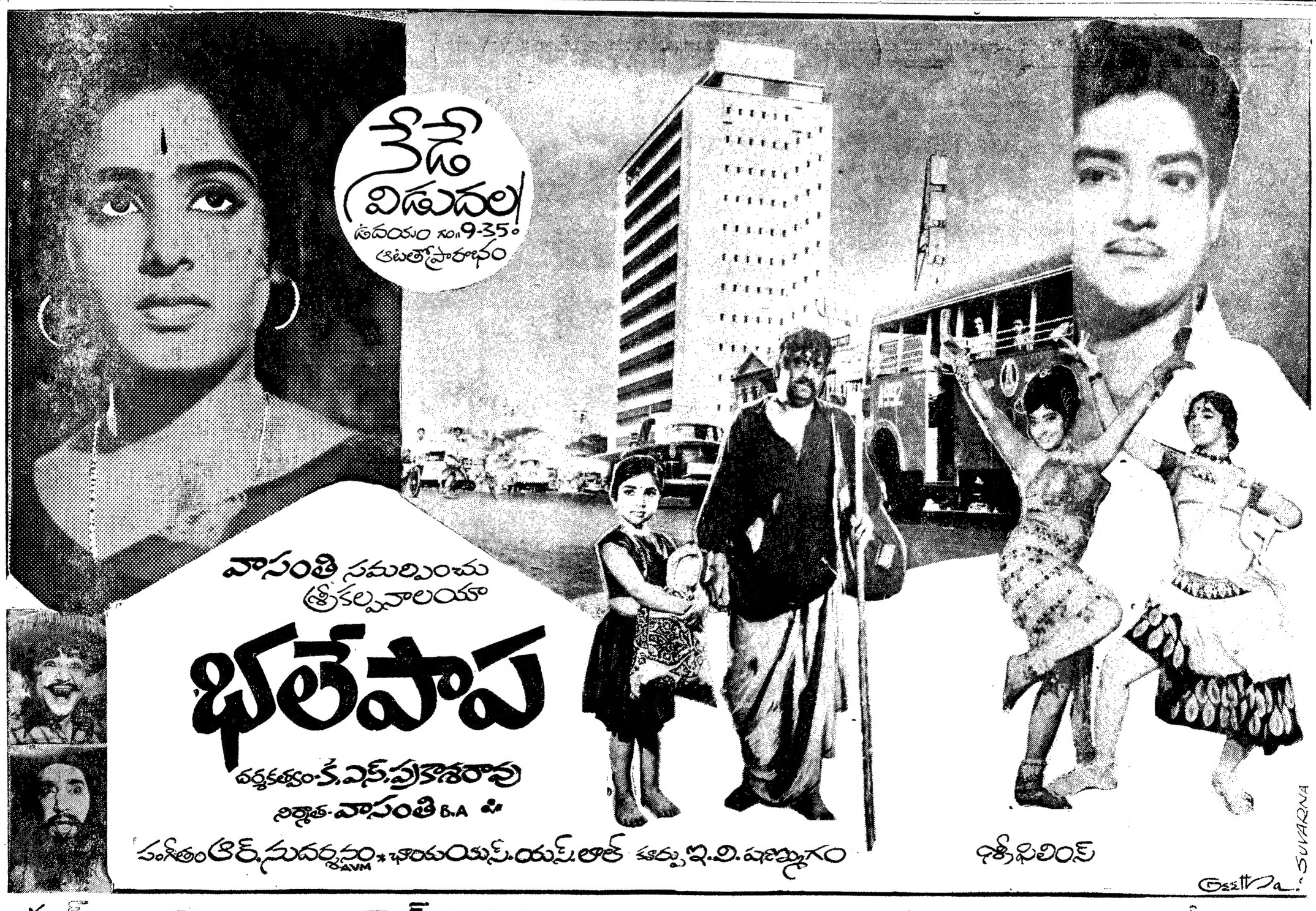

బసంత్ - హైదరాబాద్
శ్యామ్ - ఎయిర్‌కండిషన్డ్ హైదరాబాద్
అంజలి - సికింద్రాబాద్
లక్ష్మి - వరంగల్
నేటినుండి ఆదివారంవరకు రోజూ 4 ఆటలు ఉ॥ 11-00, 2-30, 6-00, 9-30.

Printed by K. R. Pattabhiram, B.A. for the Proprietors of The Deccan Chronicle Press, 36, Sarojini Devi Road, Secunderabad. Managing Editor & Publisher: K. R. Nandagopal, L.M.E.E. Editor: Gora Sastry.